

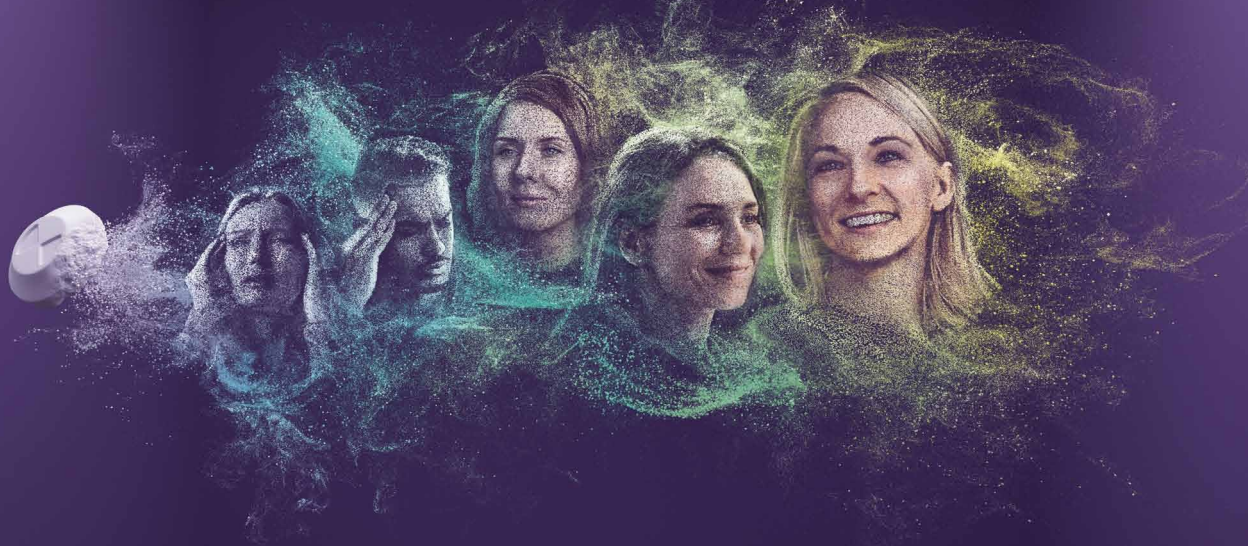

Vydura[®] 75 mg

oral lyophilisate
rimegepant



**Θέλετε να μάθετε
περισσότερα;**

Σαρώστε τον κωδικό QR για να
αναζητήσετε πρόσθετες πληροφορίες
σχετικά με το VYDURA

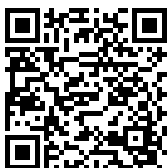

Το παρόν απευθύνεται μόνο σε επαγγελματίες
υγείας και δεν επιτρέπεται προώθηση ή
κοινοποίηση του περιεχομένου του σε μη
επαγγελματίες υγείας.

▼ Το φάρμακο αυτό τελεί υπό συμπληρωματική παρακολούθηση. Αυτό θα επιτρέψει το γρήγορο προσδιορισμό νέων πληροφοριών ασφάλειας. Ζητείται από τους επαγγελματίες υγείας να αναφέρουν οποιοσδήποτε πιθανολογούμενος ανεπιθύμητος ενέργειας. Βλ. παράγραφο 4.8 για τον τρόπο αναφοράς ανεπιθύμητων ενεργειών.

Πριν τη συνταγογράφηση συμβουλευθείτε την Περίληψη Χαρακτηριστικών του Προϊόντος που διατίθεται από την εταιρεία.



Pfizer Ελλάς Α.Ε., Λ. Μεσογείων 243, Ν. Ψυχικό 15451, Αθήνα, Ελλάδα,
Τηλ. Επικοινωνίας 210-6785800, Αριθ. Γ.Ε.ΜΗ. 000242901000
Pfizer Ελλάς (Cyprus Branch), Λ. Αθαλάσσης 26, Λευκωσία 2018,
Κύπρος, Τηλ. Επικοινωνίας: +357-22817690

www.vydura.gr

**Βοηθήστε να γίνουν τα φάρμακα πιο ασφαλή και
Αναφέρετε
ΟΛΕΣ τις ανεπιθύμητες ενέργειες για
ΟΛΑ τα φάρμακα
Συμπληρώνοντας την «ΚΙΤΡΙΝΗ ΚΑΡΤΑ»**

28-30 ΜΑΡΤΙΟΥ 2024

ROYAL OLYMPIC HOTEL ΑΘΗΝΑ

ΧΑΙΡΕΤΙΣΜΟΣ

Αγαπητοί συνάδελφοι,



Η ημικρανία προσβάλλει 1,5 δισεκατομμύρια ανθρώπους παγκοσμίως και στην Ελλάδα, ένα εκατομμύριο Έλληνες, προκαλώντας ετησίως 5.8 εκατομμύρια χαμένες εργάτο-ημέρες και 31 εκατομμύρια εργάτο-ημέρες με μειωμένη απόδοση, σύμφωνα με την Πανελλήνια έρευνα της Ελληνικής Εταιρείας Κεφαλαλγίας.

Στο 15ο Πανελλήνιο Συνέδριο Κεφαλαλγίας θα συζητήσουμε όλα τα νεότερα δεδομένα για τις νέες θεραπείες της ημικρανίας και των συχνότερων πρωτοπαθών και δευτεροπαθών κεφαλαλγιών. Αρκετοί από τους καλύτερους επιστήμονες σε όλον τον κόσμο θα αναπτύξουν θέματα μεγάλου ενδιαφέροντος, πλαισιωμένοι από μια σειρά νέων Ελλήνων Νευρολόγων που στελεχώνουν τα Ιατρεία Κεφαλαλγίας σε όλη τη χώρα, βοηθώντας ασθενείς που υποφέρουν από χρόνια κεφαλαλγία. Η Ελληνική Εταιρεία Κεφαλαλγίας υποστηρίζει ένθερμα και διαλαλεί στον ιατρικό κόσμο ότι η καλύτερη θεραπεία των πρωτοπαθών κεφαλαλγιών είναι η σωστή και εξατομικευμένη προφυλακτική θεραπεία, για αυτό επιμένει συστηματικά στην ενημέρωση των νευρολόγων, που κατά κύριο λόγο αντιμετωπίζουν τις κεφαλαλγίες σε όλα τα ιατρικά πεδία στη χώρα μας, από την εφημερία του γενικού νοσοκομείου, ως το ιδιωτικό ιατρείο.

Εκ μέρους του ΔΣ της Εταιρείας μας, σας προσκαλώ λοιπόν στο 15ο Πανελλήνιο Συνέδριο της Κεφαλαλγίας, το οποίο θα διεξαχθεί στην Αθήνα στο τέλος του Μαρτίου στοχεύοντας στη διάδοση της νέας πληροφορίας και στην εδραίωση των παλαιότερων γνώσεων που αφορούν στο χειρισμό ασθενών με κεφαλαλγίες.

Καλή αντάμωση στην Αθήνα, στις 28-30 Μαρτίου 2024, στο ROYAL OLYMPIC HOTEL.

Με εκτίμηση,
Ο Πρόεδρος

Δήμος-Δημήτριος Μητσικώστας, MD, PhD, FEAN
Καθηγητής Νευρολογίας ΕΚΠΑ

15^ο ΠΑΝΕΛΛΗΝΙΟ ΣΥΝΕΔΡΙΟ ΕΛΛΗΝΙΚΗΣ ΕΤΑΙΡΕΙΑΣ ΚΕΦΑΛΑΛΓΙΑΣ

ΟΡΓΑΝΩΤΙΚΗ ΕΠΙΤΡΟΠΗ

ΕΤΟΣ ΙΔΡΥΣΗΣ
1991



ΕΛΛΗΝΙΚΗ
ΕΤΑΙΡΕΙΑ
ΚΕΦΑΛΑΛΓΙΑΣ

HELLENIC
HEADACHE
SOCIETY

Μέλη



A. Αλεξούδη



Χ. Αρβανίτη



Ε. Γιαννούλη



Ε. Κουρεμένος



Θ. Κωνσταντινίδης



Ν. Φάκας

28-30 ΜΑΡΤΙΟΥ 2024

ROYAL OLYMPIC HOTEL ΑΘΗΝΑ

ΕΠΙΣΤΗΜΟΝΙΚΗ ΕΠΙΤΡΟΠΗ

Πρόεδρος: Δ.Δ. Μητσικώστας

Μέλη:

A. Andreou	Στ. Καλιτζίτση	Δ. Παπαδόπουλος
M. Ashina	Γ. Καητσάς	Δ. Ράλλης
H.C. Diener	Κ.Ε. Καραγεωργίου	Δ. Σαγώνα
P. Irimia - Sieira	Γ. Καραγιώργης	Ό. Σίδερη
J. Rudolf	Θ. Καραπαναγιωτίδης	Β. Σιώκας
M. Strupp	Ι. Καφαλάκης	Γ. Σμουστόπουλος
A. Αλεξούδη	Σ. Κονιτσιώτης	Ν. Σμυρνής
E. Αναγνώστου	A. Κορώνα	Ι. Σπανού
X. Αρβανίτη	E. Κουρεμένος	A. Σπαντιδέας
A. Αργυρίου	M. Κουτσοκέρα	Κ. Σπίγγος
Σ. Βασιλοπούλου	A. Κωδούνης	Π. Στασινάκη
Γ. Βεληνάκης	Θ. Κωνσταντινίδης	M. Σταυρουλάκη
E. Γιαννούλη	Δ. Λυκομάνος	Π.Π. Σφηκάκης
M. Γιώργη	Π. Μήτσιας	A. Τερζούδη
Σ. Γκατζώνης	E. Μικρόπουλος	Γ. Τσιβγούλης
B. Γκουρμπαλή	Σ. Μιχαλά	X. Τσιρώνης
A. Δαπόντε	Ά. Μουσταφέλλη	Z. Τσούρης
E. Δαρδιώτης	A. Ντινόπουλος	N. Φάκας
B. Δεληγιάννη	K. Νώτας	A. Φόσκα
X. Δεληγιάννη	M. Ξιφαράς	Σ. Χαρμούση-Πεϊογλου
I. Ηλιόπουλος	A. Παπαβασιλείου	M. Χονδρογιάννη

Οι Πρωτοπαθείς Κεφαλαλγίες δεν σκοτώνουν ζωές, αλλά ημέρες ζωής.
Τις περισσότερες από αυτές μπορούμε να τις επιστρέψουμε στους ασθενείς μας,
γιατί οι κεφαλαλγίες έχουν αποτελεσματικές και απόλυτα ειδικές θεραπείες.

15^ο ΠΑΝΕΛΛΗΝΙΟ ΣΥΝΕΔΡΙΟ ΕΛΛΗΝΙΚΗΣ ΕΤΑΙΡΕΙΑΣ ΚΕΦΑΛΑΛΓΙΑΣ

Πέμπτη 28 Μαρτίου 2024

14.30-15.30 **ΑΡΧΑΙΡΕΣΙΕΣ ΕΕΚ**

15.30-16.00 **ΠΡΟΣΕΛΕΥΣΗ - ΕΓΓΡΑΦΕΣ**

16.00-16.30 **ΕΝΑΡΞΗ - ΣΚΟΠΟΣ ΣΥΝΕΔΡΙΟΥ**

Προεδρείο: Δ.Δ. Μητσικώστας, Θ. Κωνσταντινίδης

16.30-18.30 **ΕΝΟΤΗΤΑ ΠΡΩΤΗ: ΚΕΦΑΛΑΛΓΙΑ
ΑΠΟ ΚΑΤΑΧΡΗΣΗ ΦΑΡΜΑΚΩΝ (ΚαΚΦ)
& ΧΡΟΝΙΑ ΚΕΦΑΛΑΛΓΙΑ ΤΥΠΟΥ ΤΑΣΕΩΣ (ΚΤΤ)**

Προεδρείο: Α. Κωδούνης, Ν. Φάκας

16.30-16.50 Παθοφυσιολογία ΚαΚΦ

Μ. Κουτσοκέρα

16.50-17.10 Επιδημιολογία - Φορτίο ΚαΚΦ

Ζ. Τσούρης

17.10-17.30 Αποτοξίνωση στην ΚαΚΦ

Μ. Σταυρουλάκη

17.30-17.50 Προφυλακτική Φαρμακευτική Θεραπεία χρόνιας ΚΤΤ

Π. Στασινάκη

17.50-18.10 Συννοσηρότητα χρόνιας κεφαλαλγίας

Μ. Χονδρογιάννη

18.10-18.30 Μη φαρμακευτική προφυλακτική θεραπεία χρόνιας κεφαλαλγίας

Α. Αλεξούδη

18.30-19.00 **ΔΙΑΛΛΕΙΜΜΑ - ΚΑΦΕΣ**

28-30 ΜΑΡΤΙΟΥ 2024

ROYAL OLYMPIC HOTEL ΑΘΗΝΑ

Πέμπτη 28 Μαρτίου 2024

- 19.00-20.00 ΔΙΑΚΕΚΡΙΜΕΝΕΣ ΟΜΙΛΙΕΣ I & II**
*Προεδρείο: Κ.Ε. Καραγεωργίου, Σ. Βασιλοπούλου,
Ε. Αναγνώστου*
- 19.00-19.30 Vestibular migraine
M. Strupp
- 19.30-20.00 Κεφαλαλγία από διαχωρισμό αγγείων τραχήλου
Γ. Τσιβγούλης

**ΛΗΞΗ ΠΡΟΓΡΑΜΜΑΤΟΣ 1^{ΗΣ} ΗΜΕΡΑΣ -
WELCOME COCKTAIL**

15^ο ΠΑΝΕΛΛΗΝΙΟ ΣΥΝΕΔΡΙΟ ΕΛΛΗΝΙΚΗΣ ΕΤΑΙΡΕΙΑΣ ΚΕΦΑΛΑΛΓΙΑΣ

Παρασκευή 29 Μαρτίου 2024

10.00-10.30 ΠΡΟΣΕΛΕΥΣΗ - ΚΑΦΕΣ

10.30-12.30 ΕΝΟΤΗΤΑ ΔΕΥΤΕΡΗ: ΣΠΑΝΙΕΣ ΠΡΩΤΟΠΑΘΕΙΣ ΚΕΦΑΛΑΛΓΙΕΣ

Προεδρείο: Σ. Κονιτσιώτης, Α. Σπαντιδίας

10.30-11.00 Πρωτοπαθής κεφαλαλγία βήχα και άσκησης
I. Σπανού

11.00-11.30 Πρωτοπαθής υπνική κεφαλαλγία
B. Δεληγιάννη

11.30-12.00 Πρωτοπαθής κεφαλαλγία που σχετίζεται με σεξουαλική δραστηριότητα και Πρωτοπαθής κεραυνοβόλος κεφαλαλγία
X. Τσιρώνης

12.00-12.30 Καθημερινή επίμονη κεφαλαλγία πρόσφατης έναρξης
A. Φόσκα

12.30-13.00 ΔΙΑΚΕΚΡΙΜΕΝΗ ΟΜΙΛΙΑ III

Προεδρείο: Π. Μήτσιας, Δ.Δ. Μητσικώστας

Migraine: From experimental models to clinical practice
M. Ashina

13.00-13.30 ΔΟΥΦΟΡΙΚΗ ΔΙΑΛΕΞΗ σελ 15

13.30-15.00 ΜΕΣΗΜΒΡΙΝΗ ΔΙΑΚΟΠΗ - LIGHT LUNCH

15.00-16.00 HANDS ON: ΧΟΡΗΓΗΣΗ ΤΟΞΙΝΗΣ ΑΛΛΑΝΤΙΑΣΗΣ
E. Αναγνώστου, Α. Αργυρίου

Εκθεσιακός χώρος

14.00-17.00 ΕΝΗΜΕΡΩΘΕΙΤΕ ΓΙΑ: HERCULES REGISTRY

Ενημέρωση για τη συμμετοχή στο Ελληνικό Μητρώο Ασθενών με ΗΜΙΚΡΑΝΙΑ

Ιστοσελίδα, καταγραφή δεδομένων και όροι συμμετοχής

Δ. Χαραλάμπους

Clinical Trials Study Coordinator

28-30 ΜΑΡΤΙΟΥ 2024

ROYAL OLYMPIC HOTEL ΑΘΗΝΑ

Παρασκευή 29 Μαρτίου 2024

16.00-18.00 **ΕΝΟΤΗΤΑ ΤΡΙΤΗ: ΦΑΡΜΑΚΕΥΤΙΚΗ ΠΡΟΦΥΛΑΞΗ ΗΜΙΚΡΑΝΙΑΣ**

Προεδρείο: Ε. Δαρδιώτης, Ε. Κουρεμένος, Δ. Ράλλης

16.00-16.30 Κλασικές θεραπείες

Α. Τερζούδη

16.30-17.00 Anti-CGRP θεραπείες

Κ. Νώτας

17.00-17.30 Μελλοντικές θεραπείες

Χ. Δεληγιάννη

17.30-18.00 Προφυλακτική Θεραπεία κεφαλαλγίας από κατάχρηση φαρμάκων

Στ. Καλαϊτζάκη

18.00-19.00 **ΔΟΥΦΟΡΙΚΟ ΣΥΜΠΟΣΙΟ** σελ 15

19.00-19.20 ΔΙΑΛΕΙΜΜΑ - ΚΑΦΕΣ

19.20-20.20 **ΕΠΙΣΗΜΗ ΕΝΑΡΞΗ**

Προεδρείο: Γ. Τσιβγούλης, Χ. Αρβανίτη, Δ.Δ. Μητσικώστας

19.20-19.40 Toward a paradigm shift in acute and preventive migraine treatment

P. Irimia

19.40-20.00 Headache at Onset of Acute Ischemic Stroke

Π. Μήτσιος

20.00-20.20 Αντιμετώπιση του ασθενούς με χρόνια νόσημα πέρα από τις θεραπευτικές αποφάσεις

Π.Π. Σφηκάκης

ΛΗΞΗ ΠΡΟΓΡΑΜΜΑΤΟΣ 2^{ΗΣ} ΗΜΕΡΑΣ

15^ο ΠΑΝΕΛΛΗΝΙΟ ΣΥΝΕΔΡΙΟ ΕΛΛΗΝΙΚΗΣ ΕΤΑΙΡΕΙΑΣ ΚΕΦΑΛΑΛΓΙΑΣ

ΠΑΡΑΛΛΗΛΗ ΑΙΘΟΥΣΑ

Παρασκευή 29 Μαρτίου 2024

- 10.00-12.00 ΔΥΣΚΟΛΕΣ ΠΕΡΙΠΤΩΣΕΙΣ ΚΕΦΑΛΑΛΓΙΑΣ I**
Προεδρείο: Γ. Καραγιώργης, Δ. Λυκομάνος
- 10.00-10.20 Κεφαλαλγία ως πρωτοεμφανιζόμενο σύμπτωμα εγκεφαλίτιδας
Μ. Κωδούνης, *Ειδικευμένος Νευρολόγος «Αιγινήτειο Νοσοκομείο»*
- 10.20-10.40 Σπάνια περίπτωση ημικρανίας με visual snow syndrome σε νεαρή γυναίκα
Μ.Ε. Μπρίνια, *Ειδικευόμενη Νευρολόγος «Αιγινήτειο Νοσοκομείο»*
- 10.40-11.00 Κεφαλαλγία και επιληπτικές κρίσεις σε νεαρή γυναίκα
Β. Γιατράκου, *Ειδικευόμενη Νευρολόγος «Αιγινήτειο Νοσοκομείο»*
- 11.00-11.20 Μια φαινομενικά αθώα κεφαλαλγία
Αικ. Φόσκα¹, Ν. Νανά, Α. Στέρπη, Σ. Φανουράκη, Αικ. Θεοδώρου, Ά. Κεραμιδά, Μ. Χονδρογιάννη, Ε. Μπακόλα, Γ. Τσιβγούλης
¹Νευρολόγος, Β' Νευρολογική Κλινική Ε.Κ.Π.Α. Νοσοκομείο «ΑΤΤΙΚΟΝ»
- 11.20-11.40 Αύξηση ημερών Κεφαλαλγίας σε ασθενή με ιστορικό επεισοδιακής ημικρανίας: παρουσίαση περιστατικού
Ζ. Τσούρης, *Νευρολόγος, ΕΔΙΠ Πανεπιστημίου Θεσσαλίας, Πανεπιστημιακό Νοσοκομείο Λάρισας*
- 11.40-12.00 Παράταση των συμπτωμάτων της αύρας σε ασθενή με ιστορικό ημικρανιών με αύρα: παρουσίαση περιστατικού
Μ. Δασταμάνη, *Ειδικευόμενη Νευρολόγος Πανεπιστημιακού Νοσοκομείου Λάρισας*
- 12.00-13.00 ΣΥΝΑΝΤΗΣΗ ΜΕ ΤΟΝ ΕΙΔΙΚΟ**
Συμπτωματική φαρμακευτική θεραπεία Ημικρανίας σε δύσκολους ασθενείς-αποτοξίνωση στην Κεφαλαλγία από κατάχρηση φαρμάκων
Β. Γκουρμπαλή

28-30 ΜΑΡΤΙΟΥ 2024

ROYAL OLYMPIC HOTEL ΑΘΗΝΑ

Σάββατο 30 Μαρτίου 2024

09.00-10.00 **ΕΝΟΤΗΤΑ ΤΕΤΑΡΤΗ: ΠΑΡΕΜΒΑΤΙΚΗ ΚΑΙ DEVICE-BASED ΑΝΤΙΜΕΤΩΠΙΣΗ ΤΗΣ ΚΕΦΑΛΑΛΓΙΑΣ**

Προεδρείο: **Α. Αλεξούδη, Ι. Καψαλάκης,
Σ. Χαρμούση - Πείλογλου**

09.00-09.30 Παθμικές ραδιοσυχνότητες στη θεραπεία της Κεφαλαλγίας
Χ. Αρβανίτη

09.30-10.00 Device-Based αντιμετώπιση της Κεφαλαλγίας
Θ. Κωνσταντινίδης

10.00-11.00 **ΕΝΟΤΗΤΑ ΠΕΜΠΤΗ: ΚΕΦΑΛΑΛΓΙΕΣ ΣΕ ΠΑΙΔΙΑ ΚΑΙ ΕΦΗΒΟΥΣ**

Προεδρείο: **Α. Ντινόπουλος, Α. Παπαβασιλείου**

10.00-10.20 Επιδημιολογία της παιδικής Κεφαλαλγίας
Α. Μουσταφέλλη

10.20-10.40 Θεραπεία της Κεφαλαλγίας σε παιδιά
Μ. Γιώργη

10.40-11.00 Θεραπεία της Κεφαλαλγίας σε εφήβους
Α. Κορώνα

11.00-11.30 ΔΙΑΛΕΙΜΜΑ - ΚΑΦΕΣ

11.30-12.30 **ΕΝΟΤΗΤΑ ΕΚΤΗ: ΣΥΜΠΤΩΜΑΤΙΚΗ ΘΕΡΑΠΕΙΑ ΗΜΙΚΡΑΝΙΑΣ**

Προεδρείο: **J. Rudolf, Δ. Παπαδόπουλος**

11.30-11.50 Ditans
Ν. Φάκας

11.50-12.10 Gepants
Ε. Γιαννούλη

12.10-12.30 Triptans
Γ. Καραγιώργης

12.30-13.30 **ΔΟΥΦΟΡΙΚΟ ΣΥΜΠΟΣΙΟ** σελ 16

15^ο ΠΑΝΕΛΛΗΝΙΟ ΣΥΝΕΔΡΙΟ ΕΛΛΗΝΙΚΗΣ ΕΤΑΙΡΕΙΑΣ ΚΕΦΑΛΑΛΓΙΑΣ

Σάββατο 30 Μαρτίου 2024

13.30-14.00 ΔΙΑΛΕΞΗ «ΧΑΡΙΛΑΟΣ ΜΙΚΡΟΠΟΥΛΟΣ»

Προεδρείο: Δ.Δ. Μητσικώστας, Ε. Μικρόπουλος

Cluster Headache: From Pathophysiology to the clinical practice
A. Andreou

14.00-16.00 ΜΕΣΗΜΒΡΙΝΗ ΔΙΑΚΟΠΗ - LIGHT LUNCH

14.00-16.00 ΑΡΧΑΙΡΕΣΙΕΣ ΕΕΚ

**16.00-17.00 ΕΝΟΤΗΤΑ ΕΒΔΟΜΗ: ΝΕΥΡΑΛΓΙΕΣ
ΚΑΙ ΠΡΟΣΩΠΑΛΓΙΕΣ**

Προεδρείο: Θ. Καραπαναγιωτίδης, Μ. Ξιφαράς

16.00-16.20 Νευραλγία τριδύμου και επώδυνη τριδυμική νευροπάθεια
Κ. Σπίγγος

16.20-16.40 Tolosa-Hunt σύνδρομο
A. Δαπόντε

16.40-17.00 Επίμονη ιδιοπαθής προσωπαλγία
Δ. Σαγώνα

**17.00-19.00 ΕΝΟΤΗΤΑ ΟΓΔΟΗ: ΒΟΗΘΩΝΤΑΣ
ΤΟ ΝΕΥΡΟΛΟΓΟ ΣΤΟ ΧΕΙΡΙΣΜΟ ΤΗΣ ΚΕΦΑΛΑΛΓΙΑΣ**

Προεδρείο: Σ. Γκατζώνης, Ι. Ηλιόπουλος

17.00-17.20 Νευρο-απεικόνιση Κεφαλαλγίας
Γ. Βελιανάκης

17.20-17.40 Γυναικολογικές διαταραχές με Κεφαλαλγία
Σ. Μιχαλά

17.40-18.00 Οφθαλμολογικές διαταραχές με Κεφαλαλγία
Γ. Σμουστόπουλος

18.00-18.20 Ενδοκρινολογικές διαταραχές με Κεφαλαλγία
Γ. Καητσάς

18.20-18.40 Ψυχιατρικές διαταραχές με Κεφαλαλγία
N. Σμυρνής

18.40-19.00 Πολλαπλή σκλήρυνση και Κεφαλαλγία
E. Δαρδιώτης

28-30 ΜΑΡΤΙΟΥ 2024

ROYAL OLYMPIC HOTEL ΑΘΗΝΑ

Σάββατο 30 Μαρτίου 2024

19.00-19.30 **ΔΟΥΦΟΡΙΚΗ ΔΙΑΛΕΞΗ** σελ 16

19.30-20.00 **ΛΗΞΗ ΣΥΝΕΔΡΙΟΥ - ΣΥΜΠΕΡΑΣΜΑΤΑ**

Προεδρείο: **Δ.Δ. Μητσικώστας, Ε. Κουρεμένος**

Βασικά μηνύματα

Ε. Κουρεμένος

Απολογισμός

Δ.Δ. Μητσικώστας

15^ο ΠΑΝΕΛΛΗΝΙΟ ΣΥΝΕΔΡΙΟ ΕΛΛΗΝΙΚΗΣ ΕΤΑΙΡΕΙΑΣ ΚΕΦΑΛΑΛΓΙΑΣ

ΠΑΡΑΛΛΗΛΗ ΑΙΘΟΥΣΑ

Σάββατο 30 Μαρτίου 2024

- 10.00-12.00 ΔΥΣΚΟΛΕΣ ΠΕΡΙΠΤΩΣΕΙΣ ΚΕΦΑΛΑΛΓΙΑΣ II**
Προεδρείο: Β. Σιώκας, Ο. Σιδέρη
- 10.00-10.15 Περίπτωση ασθενούς με Αθροιστική Κεφαλαλγία
Π. Γεωργούλιας, *Ειδικευόμενος Νευρολογικής Κλινικής «251 ΓΝΑ»*
- 10.15-10.30 Περίπτωση ασθενούς με ιδιοπαθή ενδοκράνια υπέρταση:
Μία οντότητα με «χίλια πρόσωπα»
Κ. Κουρνής, *Ειδικευόμενος Νευρολογικής Κλινικής «251 ΓΝΑ»*
- 10.30-10.40 Κεφαλαλγίες σε ασθενείς με πολλαπλή σκλήρυνση:
συστηματική ανασκόπηση και μετα-ανάλυση
Π. Γκλήνιος, *Ειδικευόμενος Νευρολόγος, «Αιγινήτειο Νοσοκομείο»*
- 10.40-11.00 Ημικρανικό έμφρακτο σε ασθενή με ΣΕΛ υπό αντισυλληπτική
αγωγή
**Ι. Κοντολάτη¹, Β. Γιαλαγκολίδη, Α. Κιαμιλή, Π. Στασινάκη,
Χ. Αρβανίτη,**
¹Ειδικευόμενη Νευρολόγος «Κοργιαλένιο - Μπενάκειο Ε.Ε.Σ.»
- 11.00-11.20 Ημικρανία ή Hemicrania continua? Παρουσίαση περιστατικού
Κ. Ντασόπουλος¹, Β. Νταρούις, Π. Στασινάκη, Χ. Αρβανίτη,
¹Ειδικευόμενη Νευρολόγος «Κοργιαλένιο - Μπενάκειο Ε.Ε.Σ.»
- 11.20-11.40 Ενδοκράνια Υπόταση ως αιτία εμμένουσας φαρμακοανθεκτικής
Κεφαλαλγίας
Ο. Λιανδράκη¹, Π. Πλωμαρίτης, Χ. Αρβανίτη,
¹Ειδικευόμενη Νευρολόγος «Κοργιαλένιο - Μπενάκειο Ε.Ε.Σ.»
- 11.40-12.00 Ημικρανία με αύρα ή αγγειακό εγκεφαλικό επεισόδιο;
Ένα διαγνωστικό δίλημμα
Σ.Η. Χριστόφιδης, *Ειδικευόμενος Νευρολόγος «Κοργιαλένιο
- Μπενάκειο Ε.Ε.Σ.», εξωτερικός συνεργάτης ειδικού ιατρείου
κεφαλαλγιών «Αιγινήτειο Νοσοκομείο»*
- 12.00-13.00 ΣΥΝΑΝΤΗΣΗ ΜΕ ΤΟΝ ΕΙΔΙΚΟ**
Προφυλακτική φαρμακευτική θεραπεία Ημικρανίας
σε δύσκολους ασθενείς
Δ. Ράλλης

28-30 ΜΑΡΤΙΟΥ 2024

ROYAL OLYMPIC HOTEL ΑΘΗΝΑ

ΔΟΥΦΟΡΙΚΕΣ ΕΚΔΗΛΩΣΕΙΣ

Παρασκευή 29 Μαρτίου 2024

13.00-13.30 ΔΟΥΦΟΡΙΚΗ ΔΙΑΛΕΞΗ σελ 8

Προεδρείο: Ν. Φάκας

Ημικρανία: Διαχείριση της νόσου για περισσότερες μέρες ελευθερίας

Ε. Γιαννούλη

Με την ευγενική χορηγία της 

18.00-19.00 ΔΟΥΦΟΡΙΚΟ ΣΥΜΠΟΣΙΟ σελ 9
ΑΝΤΙΜΕΤΩΠΙΣΗ ΤΗΣ ΗΜΙΚΡΑΝΙΑΣ ΣΤΗ ΣΥΓΧΡΟΝΗ ΕΠΟΧΗ ΜΕ ΑΠΟ ΤΟΥ ΣΤΟΜΑΤΟΣ anti-CGRP

Προεδρείο: Θ. Κωνσταντινίδης

18.00-18.30 New therapeutic pathways for migraine patients: Gepants in clinical practice, today and into the future

A. Andreou

18.30-19.00 Ο ρόλος του Rimegepant για την οξεία θεραπεία και πρόληψη της ημικρανίας: Αξιολογώντας τα νεότερα δεδομένα

Χ. Δεληγιάννη

Με την ευγενική χορηγία της 

15^ο ΠΑΝΕΛΛΗΝΙΟ ΣΥΝΕΔΡΙΟ ΕΛΛΗΝΙΚΗΣ ΕΤΑΙΡΕΙΑΣ ΚΕΦΑΛΑΛΓΙΑΣ

ΔΟΥΡΥΦΟΡΙΚΕΣ ΕΚΔΗΛΩΣΕΙΣ

Σάββατο 30 Μαρτίου 2024

12.30-13.30 ΔΟΥΡΥΦΟΡΙΚΟ ΣΥΜΠΟΣΙΟ *σελ 11*
**ΒΕΛΤΙΣΤΟΠΟΙΩΝΤΑΣ ΤΗΝ ΑΝΤΙΜΕΤΩΠΙΣΗ
ΤΗΣ ΗΜΙΚΡΑΝΙΑΣ**

Προεδρείο: Δ.Δ. Μητσικώστας, Ε. Κουρεμένος

12.30-13.00 Real-world studies show effectiveness of anti-CGRP mAbs in difficult to treat patients with migraine. Optimizing patient care.

M. Ashina

13.00-13.30 Αναγνωρίζοντας το πλήρες φάσμα των ασθενών με ημικρανία.

Χ. Αρβανίτη

Με την ευγενική χορηγία της 

19.00-19.30 ΔΟΥΡΥΦΟΡΙΚΗ ΔΙΑΛΕΞΗ *σελ 13*

Προεδρείο: D.D. Mitsikostas

Despite increasing acute medications, attacks are not controlled – a common migraine patient

H.C. Diener

Με την ευγενική χορηγία της  

28-30 ΜΑΡΤΙΟΥ 2024

ROYAL OLYMPIC HOTEL ΑΘΗΝΑ

ΟΜΙΛΗΤΕΣ - ΠΡΟΕΔΡΟΙ

ANNA ANDREOU

PhD, Director of Headache Research The Headache Centre Guy's and St Thomas' NHS Foundation Trust & Senior Lecturer Headache Research-Wolfson CARD King's College London

MESSOUD ASHINA

Professor of Neurology, Department of Neurology & Danish Headache Center, Rigshospitalet, Faculty of Health and Medical Sciences, University of Copenhagen

HANS CHRISTOPH DIENER

Professor of Neurology Emeritus, Medical Faculty of the University Duisburg-Essen, Head Unit of Neuroepidemiology, Institute for Medical Informatics, Biometry and Epidemiology

PABLO IRIMIA - SIEIRA

Professor of Neurology at the University of Navarra (Spain)

JOBST RUDOLF

Νευρολόγος, Διευθυντής Ε.Σ.Υ. Νευρολογική Κλινική Νοσοκομείου «ΠΑΠΑΓΕΩΡΓΙΟΥ» Θεσσαλονίκη

MICHAEL STRUPP

Professor of Neurology and Clinical Neurophysiology, Hospital of the Ludwig-Maximilians University, Munich

ΑΘΑΝΑΣΙΑ ΑΛΕΞΟΥΔΗ

Νευρολόγος, PhD, Ακαδημαϊκός Υπότροφος Α' Νευροχειρουργικής Κλινικής, Ε.Κ.Π.Α.

ΕΥΑΓΓΕΛΟΣ ΑΝΑΓΝΩΣΤΟΥ

Αναπλ. Καθηγητής Νευρολογίας Ε.Κ.Π.Α., Νευρολογική Κλινική Ε.Κ.Π.Α., Νοσοκομείο «ΑΙΓΙΝΗΤΕΙΟ»

ΧΡΥΣΑ ΑΡΒΑΝΙΤΗ

MD, PhD, Συντονίστρια Διευθύντρια Γ.Ν.Α. «ΚΟΡΓΙΑΛΕΝΕΙΟ-ΜΠΕΝΑΚΕΙΟ», Μέλος Δ.Σ. Ελληνικής Εταιρείας Κεφαλαλγίας

ΑΝΔΡΕΑΣ ΑΡΓΥΡΙΟΥ

MD, PhD, Νευρολόγος, Διευθυντής Ε.Σ.Υ., Γενικό Νοσοκομείο Πατρών «Ο Άγιος Ανδρέας», Υπεύθυνος Λειτουργίας Ειδικού Ιατρείου Κεφαλαλγίας

ΣΟΦΙΑ ΒΑΣΙΛΟΠΟΥΛΟΥ

Επικ. Καθηγήτρια Νευρολογίας Ε.Κ.Π.Α., Νοσοκομείο «ΑΙΓΙΝΗΤΕΙΟ»

ΓΕΩΡΓΙΟΣ ΒΕΛΟΝΑΚΗΣ

Επικ. Καθηγητής Ακτινολογίας, Β' Εργαστήριο Ακτινολογίας Ε.Κ.Π.Α., Νοσοκομείο Π.Γ.Ν. «ΑΤΤΙΚΟΝ - ΑΙΓΙΝΗΤΕΙΟ»

ΕΡΜΙΟΝΗ ΓΙΑΝΝΟΥΛΗ

Νευρολόγος - Νευρολογικό Τμήμα «Ιατρικό Κέντρο Αθηνών»

15^ο ΠΑΝΕΛΛΗΝΙΟ ΣΥΝΕΔΡΙΟ ΕΛΛΗΝΙΚΗΣ ΕΤΑΙΡΕΙΑΣ ΚΕΦΑΛΑΛΓΙΑΣ

ΟΜΙΛΗΤΕΣ - ΠΡΟΕΔΡΟΙ

ΜΕΛΠΟΜΕΝΗ ΓΙΩΡΓΗ

Παιδίατρος - Παιδονευρολόγος, Επιμελήτρια Β' Ε.Σ.Υ. Γ' Πανεπιστημιακή Παιδιατρική Κλινική Νοσοκομείο «ΑΤΤΙΚΟΝ»

ΣΤΕΡΓΙΟΣ ΓΚΑΤΖΩΝΗΣ

Καθηγητής Νευρολογίας και Χειρουργικής Θεραπείας Νευρολογικών Νόσων, Α' Ν/Χ Κλινική Ε.Κ.Π.Α. «Ο Ευαγγελισμός»

ΒΑΣΙΛΙΚΗ ΓΚΟΥΡΜΠΑΛΗ

MD, PhD, Επιμελήτρια Α' Νευρολογική Κλινική Γ.Ν.Α. «Ο Ευαγγελισμός - Πολυκλινική», Υπεύθυνη Λειτουργίας Ειδικού Ιατρείου Κεφαλαλγίας

ΑΡΙΑΔΝΗ ΔΑΠΟΝΤΕ

Νευρολόγος, Α' Νευρολογική Κλινική Ε.Κ.Π.Α. Νοσοκομείο «ΑΙΓΙΝΗΤΕΙΟ»

ΕΥΘΥΜΙΟΣ ΔΑΡΔΙΩΤΗΣ

Καθηγητής Νευρολογίας Πανεπιστημίου Θεσσαλίας, Διευθυντής Νευρολογικής Κλινικής Πανεπιστημιακού Νοσοκομείου Λάρισας

ΒΑΣΙΛΙΚΗ ΔΕΛΗΓΙΑΝΝΗ

Νευρολόγος, Επικουρική Επιμελήτρια Νευρολογικής Κλινικής «251 Γ.Ν.Α.», Αθήνα

ΧΡΙΣΤΙΝΑ ΔΕΛΗΓΙΑΝΝΗ

MD, FEBN, Επιμελήτρια Νευρολογικής Κλινικής Ν.Ν.Α., Board Member of European Headache Federation

ΙΩΑΝΝΗΣ ΗΛΙΟΠΟΥΛΟΣ

Καθηγητής Νευρολογίας Δ.Π.Θ., Διευθυντής Πανεπιστημιακής Νευρολογικής Κλινικής Π.Γ.Ν. Αλεξανδρούπολης

ΣΤΑΜΑΤΙΝΑ ΚΑΛΑΪΤΖΑΚΗ

Νευρολόγος, MSc Κλινική Νευροφυσιολογία

ΓΡΗΓΟΡΙΟΣ ΚΑΛΤΣΑΣ

Καθηγητής Παθολογίας - Ενδοκρινολογίας Ε.Κ.Π.Α.

ΚΛΗΜΕΝΤΙΝΗ Ε. ΚΑΡΑΓΕΩΡΓΙΟΥ

Νευρολόγος - Ψυχίατρος, MD, PhD, Διευθύντρια Νευρολογικής Κλινικής, «Ιατρικό Κέντρο Αθηνών», Διευθύντρια Νευρολογικού Ινστιτούτου Αθηνών, τ. Πρόεδρος Ελληνικής Εταιρείας Κεφαλαλγίας, Αντιπρόεδρος Ε.Ε.Σ.Π.Ο.Φ.

ΓΕΩΡΓΙΟΣ ΚΑΡΑΓΙΩΡΓΗΣ

Νευρολόγος, Νευρολογική Κλινική «401 Γ.Σ.Ν.Α.», Επιστημονικός Συνεργάτης Νοσοκομείο «ΑΙΓΙΝΗΤΕΙΟ»

ΘΕΟΔΩΡΟΣ ΚΑΡΑΠΑΝΑΓΙΩΤΙΔΗΣ

Αναπλ. Καθηγητής Νευρολογίας Α.Π.Θ.

ΙΩΑΝΝΗΣ ΚΑΨΑΛΑΚΗΣ

Νευρολόγος, Υπεύθυνος Τμήματος Παρεμβατικής Νευρολογίας Κέντρο Αποκατάστασης «ΙΑΤΡΙΚΗ ΑΣΚΗΣΗ»

ΣΠΥΡΙΔΩΝ ΚΟΝΙΤΣΙΩΤΗΣ

Καθηγητής Νευρολογίας, Τμήμα Ιατρικής, Πανεπιστήμιο Ιωαννίνων

28-30 ΜΑΡΤΙΟΥ 2024

ROYAL OLYMPIC HOTEL ΑΘΗΝΑ

ΟΜΙΛΗΤΕΣ - ΠΡΟΕΔΡΟΙ

ΑΝΑΣΤΑΣΙΑ ΚΟΡΩΝΑ

Επιμελήτρια Β' Παιδιατρικής, Νευρολογικό Τμήμα Νοσοκομείο
«ΠΑΙΔΩΝ Παναγιώτη & Αγλαΐας Κυριακού»

ΕΥΑΓΓΕΛΟΣ ΚΟΥΡΕΜΕΝΟΣ

Διευθυντής Νευρολογικής Κλινικής «251 Γ.Ν.Α.» Αθήνα, Ταμίας Ε.Ε.Κ.

ΜΑΡΙΑ ΚΟΥΤΣΟΚΕΡΑ

Νευρολόγος, Επιμελήτρια Α', Νευρολογική Κλινική Γενικό Νοσοκομείο Ελευσίνας
«ΘΡΙΑΣΙΟ»

ΑΝΤΩΝΙΟΣ ΚΩΔΟΥΝΗΣ

Νευρολόγος, Διδάκτωρ Πανεπιστημίου Αθηνών, Γεν. Γραμματέας Ελληνικής
Εταιρείας Κλινικής Νευροφυσιολογίας, τ. Διευθυντής Νευρολογικής Κλινικής
«251 Γ.Ν.Α.»

ΘΕΟΔΩΡΟΣ ΚΩΝΣΤΑΝΤΙΝΙΔΗΣ

Δρ. Νευρολόγος, Πρόεδρος Ελληνικής Εταιρείας Κλινικής Νευροφυσιολογίας

ΔΗΜΗΤΡΙΟΣ ΛΥΚΟΜΑΝΟΣ

Νευρολόγος, Επιμελητής Νευρολογικής Κλινικής «251 Γ.Ν.Α.»,
Ιατρείο Κεφαλαλγίας

ΠΑΝΑΓΙΩΤΗΣ ΜΗΤΣΙΑΣ

Καθηγητής Νευρολογίας, Ιατρική Σχολή Πανεπιστημίου Κρήτης,
Διευθυντής Νευρολογικής Κλινικής «ΠΑ.Γ.Ν.Η.»

ΔΗΜΟΣ- ΔΗΜΗΤΡΙΟΣ ΜΗΤΣΙΚΩΣΤΑΣ

Καθηγητής Νευρολογίας, Α' Νευρολογική Κλινική Ε.Κ.Π.Α., Νοσοκομείο
«ΑΙΓΙΝΗΤΕΙΟ», Πρόεδρος Ελληνικής Εταιρείας Κεφαλαλγίας, Πρόεδρος Τμήματος
Κεφαλαλγίας, Ευρωπαϊκή Ακαδημία Νευρολογίας

ΕΥΘΥΜΙΟΣ ΜΙΚΡΟΠΟΥΛΟΣ

M.D., Ph.D, Νευρολόγος - Κλινικός Νευροφυσιολόγος

ΣΤΑΥΡΟΥΛΑ ΜΙΧΑΛΑ

Αναπλ. Καθηγήτρια Μαιευτικής Γυναικολογίας - Παιδική, εφηβική Γυναικολογία,
Α' Μαιευτική Κλινική Ε.Κ.Π.Α. Γ.Ν.Α. «ΑΛΕΞΑΝΔΡΑ»

ΑΝΝΑ ΜΟΥΣΤΑΦΕΛΛΟΥ

Νευρολόγος, Επικουρική Επιμελήτρια Β' Γ.Ν.Π.Α. «Η ΑΓΙΑ ΣΟΦΙΑ»

ΑΡΓΥΡΙΟΣ ΝΤΙΝΟΠΟΥΛΟΣ

Καθηγητής Παιδιατρικής - Παιδιατρικής Νευρολογίας Ε.Κ.Π.Α.

ΚΩΝΣΤΑΝΤΙΝΟΣ ΝΩΤΑΣ

Νευρολόγος, Ακαδημαϊκός Υπότροφος Α.Π.Θ., Α' Νευρολογική Κλινική Α.Π.Θ.,
Π.Γ.Ν.Θ. ΑΧΕΠΑ

ΜΙΧΑΗΛ ΞΙΦΑΡΑΣ

Νευρολόγος, τ. Διευθυντής Νευρολογικού Τμήματος Νοσοκομείου
«ΠΑΜΜΑΚΑΡΙΣΤΟΣ»

15^ο ΠΑΝΕΛΛΗΝΙΟ ΣΥΝΕΔΡΙΟ ΕΛΛΗΝΙΚΗΣ ΕΤΑΙΡΕΙΑΣ ΚΕΦΑΛΑΛΓΙΑΣ

ΟΜΙΛΗΤΕΣ - ΠΡΟΕΔΡΟΙ

ΑΝΤΙΓΟΝΗ ΠΑΠΑΒΑΣΙΛΕΙΟΥ

Διευθύντρια Παιδονευρολογικού Τμήματος «ΙΑΣΩ Παίδων»

ΔΗΜΗΤΡΙΟΣ ΠΑΠΑΔΟΠΟΥΛΟΣ

Νευρολόγος - Νευροανοσολόγος, Αναπλ. Καθηγητής Νευρολογίας Ευρωπαϊκού Πανεπιστημίου Κύπρου

ΔΗΜΗΤΡΙΟΣ ΡΑΛΛΗΣ

Διευθυντής Νευρολογικής Κλινικής, Γενικό Νοσοκομείο Πειραιά «ΤΖΑΝΕΙΟ»

ΔΩΡΑ ΣΑΓΩΝΑ

Νευρολόγος, Επικουρική Ιατρός Π.Γ.Ν. Πατρών

ΟΛΓΑ ΣΙΔΕΡΗ

Νευρολόγος, Επικουρική Επιμελήτρια Νευρολογικής Κλινικής «251 Γ.Ν.Α.», Αθήνα

ΒΑΣΙΛΕΙΟΣ ΣΙΩΚΑΣ

Νευρολόγος, Διδάκτωρ Πανεπιστημίου Θεσσαλίας

ΓΕΩΡΓΙΟΣ ΣΜΟΥΣΤΟΠΟΥΛΟΣ

M.D. MSc. FEBOrth, Οφθαλμίατρος Γ.Ν.Α. «ΚΟΡΓΙΑΛΕΝΕΙΟ-ΜΠΕΝΑΚΕΙΟ»

ΝΙΚΟΛΑΟΣ ΣΜΥΡΝΗΣ

Καθηγητής Ψυχιατρικής Ιατρική Σχολή Ε.Κ.Π.Α., Διευθυντής Β΄ Ψυχιατρική Κλινική Νοσοκομείο «ΑΤΤΙΚΟΝ»

ΙΩΑΝΝΑ ΣΠΑΝΟΥ

Νευρολόγος, MSc, PhDc, Επιμελήτρια Νευρολογικής Κλινικής «251 Γ.Ν.Α.», Αθήνα

ΑΝΑΣΤΑΣΙΟΣ ΣΠΑΝΤΙΔΕΑΣ

Παθολόγος, Κλινικός Φαρμακολόγος, Διδάκτωρ Ιατρικής Σχολής Πανεπιστημίου Αθηνών

ΚΩΝΣΤΑΝΤΙΝΟΣ ΣΠΙΓΓΟΣ

Νευρολόγος, PgD

ΠΟΛΥΞΕΝΗ ΣΤΑΣΙΝΑΚΗ

Νευρολόγος, Επιμελήτρια, Υπεύθυνη Ιατρείου Κεφαλαλγίας, Νευρολογική Κλινική ΝΕΕΣ «ΚΟΡΓΙΑΛΕΝΕΙΟ-ΜΠΕΝΑΚΕΙΟ»

ΜΑΡΙΑ ΣΤΑΥΡΟΥΛΑΚΗ

Επικουρικός Επιμελητής Β΄ Ε.Σ.Υ., Νευρολογικό τμήμα, «ΒΕΝΙΖΕΛΕΙΟ ΓΕΝΙΚΟ ΝΟΣΟΚΟΜΕΙΟ ΗΡΑΚΛΕΙΟΥ»

ΠΕΤΡΟΣ Π. ΣΦΗΚΑΚΗΣ

Καθηγητής Παθολογίας, Διευθυντής 1ης Προπαιδευτικής Παθολογικής Κλινικής, Ιατρική Σχολή Ε.Κ.Π.Α.

ΑΙΚΑΤΕΡΙΝΗ ΤΕΡΖΟΥΔΗ

Αναπλ. Καθηγήτρια Νευρολογίας Δ.Π.Θ.

ΓΕΩΡΓΙΟΣ ΤΣΙΒΓΟΥΛΗΣ

Καθηγητής Νευρολογίας Ε.Κ.Π.Α., Διευθυντής Β΄ Νευρολογικής Κλινικής Ε.Κ.Π.Α. Νοσοκομείο «ΑΤΤΙΚΟΝ», Πρόεδρος Ε.Ν.Ε.

28-30 ΜΑΡΤΙΟΥ 2024

ROYAL OLYMPIC HOTEL ΑΘΗΝΑ

ΟΜΙΛΗΤΕΣ - ΠΡΟΕΔΡΟΙ

ΧΡΗΣΤΟΣ ΤΣΙΡΩΝΗΣ

MD, PhD, Νευρολόγος - Βιολόγος, Ακαδημαϊκός Υπότροφος,
Διδάκτωρ Πανεπιστημίου Ιωαννίνων, Νευρολογική Κλινική, Πανεπιστημιακό
Γενικό Νοσοκομείο Ιωαννίνων

ΖΗΣΗΣ ΤΣΟΥΡΗΣ

Νευρολόγος, ΕΔΙΠ Πανεπιστημίου Θεσσαλίας, Πανεπιστημιακό Νοσοκομείο
Λάρισας

ΝΙΚΟΛΑΟΣ ΦΑΚΑΣ

Νευρολόγος, MD, PhD, Διευθυντής Νευρολογικής Κλινικής
«401 Γενικού Στρατιωτικού Νοσοκομείου Αθηνών»

ΑΙΚΑΤΕΡΙΝΗ ΦΟΣΚΑ

Νευρολόγος, Β' Νευρολογική Κλινική Ε.Κ.Π.Α. Νοσοκομείο «ΑΤΤΙΚΟΝ»

ΣΩΤΗΡΙΑ ΧΑΡΜΟΥΣΗ - ΠΕΪΟΓΛΟΥ

MD, PhD, Νευρολόγος - Ψυχίατρος

ΜΑΡΙΑ ΧΟΝΔΡΟΓΙΑΝΝΗ

Ειδικός Νευρολόγος, Επιμελήτρια Β' Ε.Σ.Υ., Β' Πανεπιστημιακή Κλινική Ε.Κ.Π.Α.

15^ο ΠΑΝΕΛΛΗΝΙΟ ΣΥΝΕΔΡΙΟ ΕΛΛΗΝΙΚΗΣ ΕΤΑΙΡΕΙΑΣ ΚΕΦΑΛΑΛΓΙΑΣ

Ξενοδοχείο Royal Olympic



Το Royal Olympic είναι ένα ξενοδοχείο 5 αστέρων στο κέντρο της Αθήνας ακριβώς μπροστά από τους Στύλους του Ολυμπίου Διός και τον Εθνικό Κήπο σε απόσταση μόλις δύο λεπτών με τα πόδια από το νέο Μουσείο της Ακρόπολης.

Μετά την πλήρη ανακαίνιση που ολοκληρώθηκε πρόσφατα, το Royal Olympic μετατράπηκε σε ένα art hotel, κομψά διακοσμημένο και προσεγμένο ως την τελευταία του λεπτομέρεια. Σε όλους τους χώρους του ξενοδοχείου υπάρχει δωρεάν ασύρματη σύνδεση, έτσι μπορείτε να δουλέψετε απολαμβάνοντας τη μοναδική θέα του Ναού του Ολυμπίου Διός και της Ακρόπολης.

28-30 ΜΑΡΤΙΟΥ 2024

ROYAL OLYMPIC HOTEL ΑΘΗΝΑ



Το αγαπημένο σας ξενοδοχείο στην καρδιά της Αθήνας

Η κλασική κομψότητα της Αίθουσας Καλλιρόη τονίζεται ευχάριστα από το φυσικό αττικό φως. Οι αίθουσες διεξαγωγής του συνεδρίου συνδέονται άψογα για να δημιουργήσουν μια μεγαλύτερη αίθουσα, κατάλληλη για να φιλοξενήσει το συνέδριο και με την προσθήκη του χώρου του φουαγιέ, ο χώρος γίνεται ιδανικός για κοινωνική δικτύωση, εκθεσιακά περίπτερα και παράθεση επισιτιστικών κατά τη διάρκεια των διαλειμμάτων. Όπως όλες οι αίθουσες εκδηλώσεων το Royal Olympic Hotel, διαθέτει σύγχρονο οπτικοακουστικό εξοπλισμό, σύνδεση Wi-Fi, φυσικό φωτισμό και θέα τα πιο σημαντικά μνημεία της Αθήνας, ενώ είναι πλήρως κλιματιζόμενη.



abbvie

BOTOX[®]
Botulinum Toxin Type A



Οι Ανεπιθύμητες Ενέργειες πρέπει να αναφέρονται στον
Εθνικό Οργανισμό Φαρμάκων (τηλ. 213-2040380 ή 213-2040337
ή μέσω της ιστοσελίδας <http://www.eof.gr/web/guest/yellowgeneral>)
ή/και στην AbbVie ΦΑΡΜΑΚΕΥΤΙΚΗ Α.Ε.
Μαρίνου Αντύπα 41-45, 141 21 Ν. Ηράκλειο • Τηλ. +30 214 4165 555
• greekmedinfo@abbvie.com

**Βοηθήστε να γίνουν τα φάρμακα πιο ασφαλή και
Αναφέρετε
ΟΛΕΣ τις ανεπιθύμητες ενέργειες για
ΟΛΑ τα φάρμακα
Συμπληρώνοντας την «ΚΙΤΡΙΝΗ ΚΑΡΤΑ»**

Πριν τη συνταγογράφηση
συμβουλευθείτε την
Περίληψη Χαρακτηριστικών
του Προϊόντος.

GR-BCM-230003/12-23

28-30 ΜΑΡΤΙΟΥ 2024

ROYAL OLYMPIC HOTEL ΑΘΗΝΑ

ΓΕΝΙΚΕΣ ΠΛΗΡΟΦΟΡΙΕΣ

Ημερομηνίες Διεξαγωγής | **28 - 30 Μαρτίου 2024**
Χώρος Διεξαγωγής | **Royal Olympic Hotel – Αθήνα**

Γλώσσα Συνεδρίου

Η επίσημη γλώσσα του Συνεδρίου είναι η ελληνική.
Για τους προσκεκλημένους ομιλητές από το εξωτερικό είναι η αγγλική.

Η εγγραφή περιλαμβάνει

Η εγγραφή για τους Ειδικούς και Ειδικευόμενους ιατρούς περιλαμβάνει πρόσβαση στο συνεδριακό χώρο, παρακολούθηση του επιστημονικού προγράμματος, QR code για την καταμέτρηση του χρόνου παρακολούθησης, e-πιστοποιητικό παρακολούθησης με μόρια (CME-CPD credits) από τον Πανελλήνιο Ιατρικό Σύλλογο.

Μοριοδότηση

Σύμφωνα με τα κριτήρια της UEMS-EACCME χορηγούνται 15 μόρια Συνεχιζόμενης Ιατρικής Εκπαίδευσης (CME-CPD credits) από τον Πανελλήνιο Ιατρικό Σύλλογο για τις ιατρικές ειδικότητες. Η Μοριοδότηση θα προσαρμοστεί αναλογικά με τον χρόνο παρακολούθησης.

e-Πιστοποιητικό Παρακολούθησης

Το e-Πιστοποιητικό Παρακολούθησης θα είναι διαθέσιμο για τους συνέδρους με τη λήξη του Συνεδρίου. Θα σταλεί σχετικό email στους εγγεγραμμένους για την διαδικασία έκδοσης του e-Certificate. Για την παραλαβή του πιστοποιητικού απαιτείται η παρακολούθηση του 60% της συνολικής διάρκειας του Επιστημονικού Προγράμματος, σύμφωνα με τη σχετική εγκύκλιο του ΕΟΦ.

Δεν προσμετρούνται τα δορυφορικά συμπόσια και δορυφορικές διαλέξεις.

Τα πιστοποιητικά θα αποσταλούν μετά τη λήξη του συνεδρίου και αφού πρώτα υποβληθεί ηλεκτρονικά στη γραμματεία η αξιολόγησή του.

15^ο ΠΑΝΕΛΛΗΝΙΟ ΣΥΝΕΔΡΙΟ ΕΛΛΗΝΙΚΗΣ ΕΤΑΙΡΕΙΑΣ ΚΕΦΑΛΑΛΓΙΑΣ

ΓΕΝΙΚΕΣ ΠΛΗΡΟΦΟΡΙΕΣ

Τεχνική γραμματεία

Η αίθουσα διεξαγωγής του συνεδρίου θα είναι τεχνικά εξοπλισμένη για τις παρουσιάσεις μέσω Η/Υ. Το υλικό της παρουσίασης θα πρέπει να παραδίδεται στην ειδική τεχνική γραμματεία μια ώρα πριν την παρουσίαση.

Εμπορική έκθεση

Κατά τη διάρκεια του συνεδρίου θα λειτουργεί έκθεση φαρμακευτικών προϊόντων.

Οργάνωση:



E-mail: info@kefalalgia.gr
Site: www.kefalalgia.gr

Γραμματεία Συνεδρίου:

ONE TO ONE A.E.
Νίκης 16, 105 57 Αθήνα,
Τηλ. 210 7254383-385-386,
Fax: 210 7254384
E-mail: info@one2onesa.com,
Site: www.onetoone-congress.gr

28-30 ΜΑΡΤΙΟΥ 2024

ROYAL OLYMPIC HOTEL ΑΘΗΝΑ

ΕΥΧΑΡΙΣΤΙΕΣ

*Ευχαριστούμε θερμά τις φαρμακευτικές εταιρείες
για την πολύτιμη οικονομική στήριξή τους.*



Φ Α Ρ Μ Α Σ Ε Ρ Β



...passion for innovation



BIANEE Α.Ε.
ΒΙΟΜΗΧΑΝΙΑ ΦΑΡΜΑΚΩΝ
ΕΤΑΙΡΕΙΑ ΤΟΥ ΟΜΙΛΟΥ ΓΙΑΝΝΑΚΟΠΟΥΛΟΥ



Emgality®

(galcanezumab) injection

Η ΗΜΙΚΡΑΝΙΑ
ΑΦΑΙΡΕΙ
ΣΤΙΓΜΕΣ
ΑΠΟ ΤΗ ΖΩΗ

Το Emgality ενδείκνυται για την προφύλαξη από την ημικρανία σε ενήλικες που έχουν τουλάχιστον 4 ημέρες ημικρανίας ανά μήνα

EMG_ADV 01.24



Για περισσότερες πληροφορίες ανατρέξτε στην Περιληψη Χαρακτηριστικών Προϊόντος σκανάρωντας τον κωδικό QR

Βοηθήστε να γίνουν τα φάρμακα πιο ασφαλή και Αναφέρετε ΟΛΕΣ τις ανεπιθύμητες ενέργειες για ΟΛΑ τα φάρμακα Συμπληρώνοντας την «ΚΙΤΡΙΝΗ ΚΑΡΤΑ»



ΦΑΡΜΑΣΕΡΒ - ΛΙΛΛΥ Α.Ε.Β.Ε.
15ο χλμ. Εθνικής Οδού Αθηνών-Λαμίας, 14564 Κηφισιά
ΤΗΛ.: 210 6294600 Fax: 210 6294610 info@lilly.gr www.lilly.gr

Συνδεθείτε με τη ΦΑΡΜΑΣΕΡΒ-ΛΙΛΛΥ στα κοινωνικά δίκτυα



ΚΕΦΑΛΑΛΓΙΑ ΣΟΝΟΥΣ
 ΚΕΦΑΛΑΛΓΙΑ ΣΟΝΟΥΣ
 ΑΝΤΙΜΕΤΩΠΙΣΗ
 STRESS
 ΚΕΦΑΛΑΛΓΙΑ
 ΔΙΑΓΝΩΣΗ ΣΟΝΟΥΣ ΖΑΛΗ ΗΜΙΚΡΑΝΙΑ ΠΟΝΟΚΕΦΑΛΟΣ ΑΝΑΛΓΗΤΙΚΑ
 ΑΓΩΓΗ ΑΥΧΕΝΑΣ ΣΥΝΤΑΓΗ ΔΙΑΤΑΡΑΧΗ ΣΟΧΛΙΑ ΚΕΦΑΛΑΛΓΙΑ ΧΑΛΑΡΩΣΗ ΑΙΤΙΑ
 ΣΥΜΠΤΩΜΑΤΑ ΑΣΘΕΝΗΣ ΣΤRESS ΑΓΧΟΣ ΥΠΝΟΣ ΖΑΛΗ STRESS
 ΦΩΤΟΦΟΒΙΑ ΝΑΥΤΙΑ ΑΙΤΙΑ ΝΕΥΡΟΛΟΓΙΑ ΑΥΧΕΝΑΣ ΑΙΤΙΑ
 ΑΓΧΟΣ ΙΛΙΓΓΟΣ STRESS ΑΝΤΙΜΕΤΩΠΙΣΗ ΖΑΛΗ ΑΝΑΛΓΗΤΙΚΑ
 ΔΙΑΤΑΡΑΧΗ ΑΥΠΝΙΑ ΝΕΥΡΟΛΟΓΙΑ ΦΑΡΜΑΚΑ ΠΑΡΕΝΕΡΓΕΙΑ ΚΑΤΑΘΛΙΨΗ
 ΠΟΝΟΚΕΦΑΛΟΣ ΠΟΝΟΚΕΦΑΛΟΣ ΣΟΝΟΥΣ ΑΙΤΙΑ STRESS ΠΟΝΟΣ
 ΚΕΦΑΛΑΛΓΙΑ ΧΑΛΑΡΩΣΗ ΚΟΥΡΑΣΗ ΣΟΝΟΥΣ ΑΓΧΟΣ ΑΙΤΙΑ ΝΕΥΡΟΛΟΓΙΑ
 ΥΠΝΟΣ ΖΑΛΗ ΑΙΤΙΑ STRESS ΠΟΝΟΣ
 ΝΑΥΤΙΑ ΔΙΑΓΝΩΣΗ ΑΓΩΓΗ ΑΙΤΙΑ
 STRESS ΕΞΕΤΑΣΕΙΣ ΑΓΩΓΗ ΑΙΤΙΑ
 ΕΞΕΤΑΣΕΙΣ ΑΓΩΓΗ ΑΙΤΙΑ
 ΗΜΙΚΡΑΝΙΑ ΑΝΤΙΜΕΤΩΠΙΣΗ ΑΝΤΙΜΕΤΩΠΙΣΗ
 ΗΜΙΚΡΑΝΙΑ ΔΙΑΤΑΡΑΧΗ ΑΥΧΕΝΑΣ ΝΑΥΤΙΑ
 ΚΑΤΑΘΛΙΨΗ
 ΖΑΛΗ
 ΑΙΤΙΑ
 ΑΓΧΟΣ
 ΣΟΝΟΥΣ
 ΑΥΠΝΙΑ
 ΚΑΤΑΘΛΙΨΗ
 ΑΙΤΙΑ
 ΝΕΥΡΟΛΟΓΙΑ
 ΚΑΤΑΘΛΙΨΗ
 ΑΙΒΟΦΟΛΙΨΗ
 ΠΟΝΟΣ

