



ΕΛ.Ε.ΨΥ.
ΕΛΛΗΝΙΚΗ ΕΤΑΙΡΕΙΑ ΚΛΙΝΙΚΗΣ
ΨΥΧΟΦΑΡΜΑΚΟΛΟΓΙΑΣ

9^ο

ΠΑΝΕΛΛΗΝΙΟ ΣΥΝΕΔΡΙΟ ΚΛΙΝΙΚΗΣ ΨΥΧΟΦΑΡΜΑΚΟΛΟΓΙΑΣ

ΜΕ ΔΙΕΘΝΗ ΣΥΜΜΕΤΟΧΗ

Στο 9^ο Πανελλήνιο Συνέδριο
Κλινικής Ψυχοφαρμακολογίας
χορηγούνται Μόρια Συνεχιζόμενης
Ιατρικής Εκπαίδευσης (CME-CPD credits)
από τον Πανελλήνιο Ιατρικό Σύλλογο

09 - 11 ΔΕΚΕΜΒΡΙΟΥ 2021

ΞΕΝΟΔΟΧΕΙΟ LIMNEON
ΚΑΣΤΟΡΙΑ

ο ne ΟΡΓΑΝΩΣΗ - ΓΡΑΜΜΑΤΕΙΑ: ONE TO ONE A.E.
t o Τηλ.: 210 7254383-385-386 • Fax: 210 7254384 • E-mail: info@one2onesa.com
ο ne • Site: www.one2one-congress.gr f onetoonecongress

SANDOZ A Novartis
Division

Aripiprazole Sandoz

Aripiprazole

ADV. ARIP 07/2021

ΤΡΟΠΟΣ ΔΙΑΘΕΣΗΣ:

Χορηγείται με ιατρική συνταγή

30 Δισκία: 10mg / 15 mg / 30 mg

Λιανική τιμή: 10 mg: 22,65 € / 15 mg: 22,83 € / 30 mg: 36,99 €

Πρωθυμμένο από την εταιρεία

FarmaSyn SA
PHARMACEUTICALS

Αθήνα: Θέση Ρίκια, 19300 Ασπρόπυργος
τηλ: 210 5777140, fax: 210 5788791
e-mail: info@farmasyn.gr, www.farmasyn.gr
Γραφείο Β. Ελλάδος: Βασ. Όλγας 226,
Τ.Κ. 55134 Καλαμαριά, Θεσσαλονίκη
τηλ: 2310 703856, fax: 2310 703178
e-mail: thess@farmasyn.gr

Για την Περίληψη των Χαρακτηριστικών του Προϊόντος
ανατρέξτε στην επόμενη σελίδα του προγράμματος

SANDOZ A Novartis
Division

Κάτοχος Αδείας Κυκλοφορίας

Sandoz GmbH, Biochemiestrasse 10, A-6250 Kundl, Αυστρία

Υπεύθυνος επικοινωνίας

Novartis (Hellas) AEBE/Sandoz division:
Φραγκοκκλησιάς 7B, 151 25 Μαρούσι, τηλ.: 210 2811712

Βοηθήστε να γίνουν τα
φάρμακα πιο ασφαλή και
Αναφέρετε
ΟΛΕΣ τις ανεπιθύμητες
ενέργειες για
ΟΛΑ τα φάρμακα
Συμπληρώνοντας την
«ΚΙΤΡΙΝΗ ΚΑΡΤΑ»



Ε.Ε.Ψ.Υ.
ΕΛΛΗΝΙΚΗ ΕΤΑΙΡΕΙΑ ΚΛΙΝΙΚΗΣ
ΨΥΧΟΦΑΡΜΑΚΟΛΟΓΙΑΣ

**ΠΑΝΕΛΛΗΝΙΟ ΣΥΝΕΔΡΙΟ
ΚΛΙΝΙΚΗΣ ΨΥΧΟΦΑΡΜΑΚΟΛΟΓΙΑΣ**

ΜΕ ΔΙΕΘΝΗ ΣΥΜΜΕΤΟΧΗ

09 - 11 ΔΕΚΕΜΒΡΙΟΥ 2021 • HOTEL LIMNEON • ΚΑΣΤΟΡΙΑ

ΠΕΜΠΤΗ 9 ΔΕΚΕΜΒΡΙΟΥ 2021

08.30 – 09.30

ΠΡΟΣΕΛΕΥΣΗ - ΕΓΓΡΑΦΕΣ

09.30 – 11.30

ΣΥΜΠΟΣΙΟ

ΠΡΟΕΔΡΕΙΟ
Δ. Δημέλλης

ΘΕΜΑΤΟΛΟΓΙΑ
ΔΙΑΦΟΡΙΚΗ
ΔΙΑΓΝΩΣΗ

ΤΙΤΛΟΣ ΣΥΜΠΟΣΙΟΥ

Διαφοροδιαγνωστικοί προβληματισμοί στην ψυχιατρική πρακτική.

ΔΕΠΥ ή Διπολικότητα:

Διαφοροδιάγνωση μεταξύ διαταραχής ελλειμματικής προσοχής – υπερκινητικότητας (ΔΕΠΥ) και διαταραχής της διάθεσης.

Δ. Παππά

Προσδιορίζοντας τα όρια μεταξύ διπολικής διαταραχής και οριακής διαταραχής προσωπικότητας.

Φ. Κουνιάκης

ICD-XI vs DSM-V:

Διαφοροδιαγνωστικά προβλήματα στις ψυχωτικές διαταραχές.

Δ. Δημέλλης

Ψυχικό τραύμα, PTSD, BPD και ο ρόλος του συστήματος των ενδογενών οπιοειδών

Γ. Τζεφεράκος

11.30 – 12.00

ΔΙΑΛΕΙΜΜΑ – ΚΑΦΕΣ
ΕΠΙΣΚΕΨΗ ΣΤΟΝ ΕΚΘΕΣΙΑΚΟ ΧΩΡΟ



ΠΕΜΠΤΗ 9 ΔΕΚΕΜΒΡΙΟΥ 2021

12.00 – 14.00

ΣΥΜΠΟΣΙΟ

ΠΡΟΕΔΡΕΙΟ
Χ. Τσόπελας

ΘΕΜΑΤΟΛΟΓΙΑ
ΕΠΕΙΓΟΥΣΑ
ΨΥΧΙΑΤΡΙΚΗ

ΤΙΤΛΟΣ ΣΥΜΠΟΣΙΟΥ

Ψυχιατρικές εκδηλώσεις που απαιτούν άμεση αντιμετώπιση.

Ψυχικές διαταραχές της τρίτης ηλικίας που απαιτούν άμεση αντιμετώπιση:
Κίνδυνοι από τις λάθος εκτιμήσεις.

Ε. Κατριτζόγλου

Βία και σχιζοφρένεια:
Επικράτηση, μέτρα πρόληψης, πρόβλεψης και προφύλαξης.

Χ. Τσόπελας

Το πρόβλημα της αυτοκτονικότητας και η αντιμετώπισή του.

Μ. Δημητρακά

Άμεση αναγνώριση και αντιμετώπιση των σοβαρών ανεπιθύμητων ενεργειών από τη χρήση «ψυχοτρόπων φαρμάκων».

Ν. Κόκρας

14.00 – 16.00

ΜΕΣΗΜΒΡΙΝΗ ΔΙΑΚΟΠΗ

16.00 – 17.30

ΣΥΜΠΟΣΙΟ

ΠΡΟΕΔΡΕΙΟ
Ν. Στεφανής

ΘΕΜΑΤΟΛΟΓΙΑ
ΚΑΝΝΑΒΗ ΚΑΙ ΨΥΧΙΚΗ
ΥΓΕΙΑ

ΤΙΤΛΟΣ ΣΥΜΠΟΣΙΟΥ

Κάναβη και ψυχικές διαταραχές

Κάναβη και Ψύχωση:
Μεταφράζοντας τα επιστημονικά δεδομένα στην κλινική πρακτική.

Ν. Στεφανής

Πρόληψη υποτροπών, μετά το πρώτο ψυχωτικό επεισόδιο με χρήση κάνναβης.

Θ. Χριστοδουλάκης

Η διαφαινόμενη αύξηση χρήσης της ιατρικής κάνναβης μεταξύ των ηλικιωμένων

Κ. Κοκκώλης



ΕΛ.Ε.ΨΥ.
ΕΛΛΗΝΙΚΗ ΕΤΑΙΡΕΙΑ ΚΛΙΝΙΚΗΣ
ΨΥΧΟΦΑΡΜΑΚΟΛΟΓΙΑΣ

**ΠΑΝΕΛΛΗΝΙΟ ΣΥΝΕΔΡΙΟ
ΚΛΙΝΙΚΗΣ ΨΥΧΟΦΑΡΜΑΚΟΛΟΓΙΑΣ**

ΜΕ ΔΙΕΘΝΗ ΣΥΜΜΕΤΟΧΗ

09 - 11 ΔΕΚΕΜΒΡΙΟΥ 2021 • HOTEL LIMNEON • ΚΑΣΤΟΡΙΑ

ΠΕΜΠΤΗ 9 ΔΕΚΕΜΒΡΙΟΥ 2021

17.30 – 19.00

ΣΥΜΠΟΣΙΟ

**ΠΡΟΕΔΡΕΙΟ
Ι. Νηματούδης**

**ΘΕΜΑΤΟΛΟΓΙΑ
ΨΥΧΟΦΑΡΜΑΚΟΛΟΓΙΑ**

ΤΙΤΛΟΣ ΣΥΜΠΟΣΙΟΥ

Κριτήρια επιλογής της αντιψυχωτικής αγωγής.

Νέα δεδομένα, νέες θεραπευτικές δυνατότητες στην αντιμετώπιση της
σχιζοφρένειας.

Δ. Δημέλλης

Ποια αντιψυχωτικά φάρμακα είναι προτιμητέα στη θεραπεία των ασθενών σας;

Θ. Μουγιάκος

Γιατί η κλοζαπίνη είναι ακόμα υποχρησιμοποιούμενη στη σχιζοφρένεια;

Ι. Νηματούδης

19.00 – 19.30

**ΔΙΑΛΕΙΜΜΑ – ΚΑΦΕΣ
ΕΠΙΣΚΕΨΗ ΣΤΟΝ ΕΚΘΕΣΙΑΚΟ ΧΩΡΟ**

19.30 – 20.15

**ΔΟΥΡΥΦΟΡΙΚΗ
ΔΙΑΛΕΞΗ**

**ΠΡΟΕΔΡΕΙΟ
Δ. Δικαίος**

ΤΙΤΛΟΣ ΔΟΥΡΥΦΟΡΙΚΗΣ ΔΙΑΛΕΞΗΣ

Επίκαιρη Προσέγγιση στην Ανθεκτική στη Θεραπεία Κατάθλιψη

Εισαγωγή: Κατάθλιψη Ανθεκτική στη Θεραπεία
Ορισμός και μέγεθος του Προβλήματος

Δ. Δικαίος

Προγνωστικοί Παράγοντες και Σύγχρονη Αντιμετώπιση της Νόσου

Π. Φερεντίνος

Χορηγός: JANSSEN - CILAG PHARMACEUTICAL SACI

20.15 – 20.30

**ΧΑΙΡΕΤΙΣΜΟΣ ΠΡΟΕΔΡΟΥ ΕΛ.Ε.ΨΥ.
Ι. Χατζημανώλης**



ΕΛ.Ε.ΨΥ.
ΕΛΛΗΝΙΚΗ ΕΤΑΙΡΕΙΑ ΚΛΙΝΙΚΗΣ
ΨΥΧΟΦΑΡΜΑΚΟΛΟΓΙΑΣ

**ΠΑΝΕΛΛΗΝΙΟ ΣΥΝΕΔΡΙΟ
ΚΛΙΝΙΚΗΣ ΨΥΧΟΦΑΡΜΑΚΟΛΟΓΙΑΣ**

ΜΕ ΔΙΕΘΝΗ ΣΥΜΜΕΤΟΧΗ

09 - 11 ΔΕΚΕΜΒΡΙΟΥ 2021 • HOTEL LIMNEON • ΚΑΣΤΟΡΙΑ

ΠΕΜΠΤΗ 9 ΔΕΚΕΜΒΡΙΟΥ 2021

20.30 – 21.15

**ΕΝΑΡΚΤΗΡΙΑ
ΔΙΑΛΕΞΗ**

**ΠΡΟΕΔΡΕΙΟ
Ι. Χατζημανώλης**

ΤΙΤΛΟΣ ΔΙΑΛΕΞΗΣ

Υγεία και Covid-19: κοινωνικές, οικονομικές και πολιτικές διαστάσεις

Prof Η. Μόσιαλος

**ΛΗΞΗ ΠΡΟΓΡΑΜΜΑΤΟΣ 1^{ΗΣ} ΗΜΕΡΑΣ
ΔΕΙΠΝΟ**



Όλα ξεκινούν με μια υπόσχεση να κάνουμε τη ζωή των ανθρώπων καλύτερη

Προτεραιότητά μας είναι να παρέχουμε υψηλής ποιότητας φαρμακευτικά ιδιοσκευάσματα σε όσους τα έχουν ανάγκη αλλάζοντας τη ζωή και τις προσδοκίες τους, να δίνουμε ελπίδα στους ανθρώπους που πάσχουν από σοβαρές και εξουθενωτικές ασθένειες, να εξασφαλίζουμε έγκαιρη πρόσβαση & υπεύθυνη επιστημονική ενημέρωση & να ανταποδίδουμε στην κοινωνία μέσα στην οποία δραστηριοποιούμαστε

CO006-2018

Περισσότερες πληροφορίες στο www.lilly.gr

 **Lilly**
ΦΑΡΜΑΣΕΡΒ



Ε.Ε.ΨΥ.
ΕΛΛΗΝΙΚΗ ΕΤΑΙΡΕΙΑ ΚΛΙΝΙΚΗΣ
ΨΥΧΟΦΑΡΜΑΚΟΛΟΓΙΑΣ

**ΠΑΝΕΛΛΗΝΙΟ ΣΥΝΕΔΡΙΟ
ΚΛΙΝΙΚΗΣ ΨΥΧΟΦΑΡΜΑΚΟΛΟΓΙΑΣ**

ΜΕ ΔΙΕΘΝΗ ΣΥΜΜΕΤΟΧΗ

09 - 11 ΔΕΚΕΜΒΡΙΟΥ 2021 • HOTEL LIMNEON • ΚΑΣΤΟΡΙΑ

ΠΑΡΑΣΚΕΥΗ 10 ΔΕΚΕΜΒΡΙΟΥ 2021

09.30 – 11.00

ΣΥΜΠΟΣΙΟ

ΠΡΟΕΔΡΕΙΟ
Β. Μαυρέας

ΘΕΜΑΤΟΛΟΓΙΑ
ΚΟΙΝΩΝΙΚΑ
ΦΑΙΝΟΜΕΝΑ &
ΨΥΧΙΚΗ ΥΓΕΙΑ

ΤΙΤΛΟΣ ΣΥΜΠΟΣΙΟΥ

Σύγχρονα κοινωνικά φαινόμενα και οι πιθανές επιπτώσεις στη ψυχική υγεία.

Η επίδραση των μέσων κοινωνικής δικτύωσης στην ψυχική υγεία.

Φ. Κουινιάκης

Ασθενείς με ψυχική διαταραχή,
που αποφασίζουν αυθαίρετα τη θεραπεία τους.

Δ. Δικαίος

Μετανάστευση και ψυχική υγεία:

Ένα κοινωνικό και ιατρικό πρόβλημα άμεσης αντιμετώπισης.

Β. Μαυρέας

11.00 – 11.45

ΔΟΥΡΥΦΟΡΙΚΟ DEBATE

ΠΡΟΕΔΡΕΙΟ
Ι. Χατζημανώλης

ΤΙΤΛΟΣ ΔΟΥΡΥΦΟΡΙΚΟΥ DEBATE

Το «ταξίδι» των ασθενών με Γενικευμένο Άγχος. Σωματικό και ψυχικό φορτίο συμπτωμάτων πριν και κατά τη διάρκεια της πανδημίας Covid 19.

Το δίλημμα της βέλτιστης θεραπευτικής επιλογής:
Βενζοδιαζεπίνες vs. Νεοτέρων θεραπευτικών επιλογών

Θ. Μουγιάκος vs Δ. Ρούκας

Χορηγός: VIATRIS

11.45 – 12.00

**ΔΙΑΛΕΙΜΜΑ – ΚΑΦΕΣ
ΕΠΙΣΚΕΨΗ ΣΤΟΝ ΕΚΘΕΣΙΑΚΟ ΧΩΡΟ**



ΠΑΡΑΣΚΕΥΗ 10 ΔΕΚΕΜΒΡΙΟΥ 2021

12.00 – 13.30

ΣΥΜΠΟΣΙΟ

**ΠΡΟΕΔΡΕΙΟ
Ν. Σμυρνής**

**ΘΕΜΑΤΟΛΟΓΙΑ
ΣΧΙΖΟΦΡΕΝΕΙΑ**

ΤΙΤΛΟΣ ΣΥΜΠΟΣΙΟΥ

Διερευνώντας την Σχιζοφρένεια: Ενδείξεις αλλά όχι αποδείξεις.

Καινοτόμες προσεγγίσεις στην αιτιοπαθογένεια και
θεραπεία του πρώτου σχιζοφρενικού επεισοδίου.

I. Νηματούδης

Εξετάζοντας διεξοδικά την πιθανότητα φλεγμονής στον εγκέφαλο,
στο πρώτο ψυχωτικό επεισόδιο.

B. Καρανίκας

Χρήσιμες νευροαπεικονιστικές μέθοδοι στη διάγνωση των ψυχικών διαταραχών:
Επικέντρωση στη σχιζοφρένεια.

N. Σμυρνής

13.30 – 14.15

**ΔΟΥΡΥΦΟΡΙΚΗ
ΔΙΑΛΕΞΗ**

**ΠΡΟΕΔΡΕΙΟ
Δ. Ρούκας**

ΤΙΤΛΟΣ ΔΟΥΡΥΦΟΡΙΚΗΣ ΔΙΑΛΕΞΗΣ

Η χρήση της Τραζοδόνης στη θεραπεία της κατάθλιψης

X. Τουλούμης

Χορηγός: INNOVIS PHARMA

14.15 – 15.00

**ΔΟΥΡΥΦΟΡΙΚΗ
ΔΙΑΛΕΞΗ**

**ΠΡΟΕΔΡΕΙΟ
Ν. Σμυρνής**

ΤΙΤΛΟΣ ΔΟΥΡΥΦΟΡΙΚΗΣ ΔΙΑΛΕΞΗΣ

**Η Θέση των Θεραπειών Μακράς Δράσης στην Έκβαση των Ασθενών με
Σχιζοφρένεια**

Εισαγωγή: Θεραπευτικοί Στόχοι στη Σχιζοφρένεια - **N. Σμυρνής**

Έγκαιρη Έναρξη Αγωγής και Αποτελεσματική Θεραπεία Συντήρησης

Θ. Μουγιάκος

Χορηγός: JANSSEN - CILAG PHARMACEUTICAL SACI

15.00 - 16.00

**ΜΕΣΗΜΒΡΙΝΗ ΔΙΑΚΟΠΗ
(Γενική Συνέλευση ΕΛ.Ε.ΨΥ.)**



ΠΑΡΑΣΚΕΥΗ 10 ΔΕΚΕΜΒΡΙΟΥ 2021

16.00 – 17.30

ΣΥΜΠΟΣΙΟ

ΠΡΟΕΔΡΕΙΟ
Ν. Αγγελόπουλος

ΘΕΜΑΤΟΛΟΓΙΑ
ΨΥΧΙΚΗ ΥΓΕΙΑ &
COVID-19

ΤΙΤΛΟΣ ΣΥΜΠΟΣΙΟΥ

Ψυχική υγεία και COVID -19: Προβληματισμοί, συνέπειες, επιπτώσεις.

Άτομα υψηλού κινδύνου για εμφάνιση ψυχοπαθολογίας.

Γ. Μουσάς

Οι θετικές πλευρές αυτής της νέας πραγματικότητας.

Ν. Αγγελόπουλος

Θεραπευτικές δυσκολίες σε άτομα με ψυχική νόσο και συννόσηση με διαταραχή
χρήσης ουσιών κατά την περίοδο της COVID-19.

Ε. Μέλλος

17.30 – 18.15

ΔΟΥΡΥΦΟΡΙΚΗ
ΔΙΑΛΕΞΗ

ΠΡΟΕΔΡΕΙΟ
Χ. Τσόπελας

ΤΙΤΛΟΣ ΔΟΥΡΥΦΟΡΙΚΗΣ ΔΙΑΛΕΞΗΣ

Η θέση της ασεναπίνης στη Διπολική Διαταραχή

Δ. Ρούκας

Χορηγός: BIANEΞ Α.Ε.

18.15 – 18.45

ΔΙΑΛΕΙΜΜΑ – ΚΑΦΕΣ
ΕΠΙΣΚΕΨΗ ΣΤΟΝ ΕΚΘΕΣΙΑΚΟ ΧΩΡΟ



ΕΛ.Ε.ΨΥ.
ΕΛΛΗΝΙΚΗ ΕΤΑΙΡΕΙΑ ΚΛΙΝΙΚΗΣ
ΨΥΧΟΦΑΡΜΑΚΟΛΟΓΙΑΣ

**ΠΑΝΕΛΛΗΝΙΟ ΣΥΝΕΔΡΙΟ
ΚΛΙΝΙΚΗΣ ΨΥΧΟΦΑΡΜΑΚΟΛΟΓΙΑΣ**

ΜΕ ΔΙΕΘΝΗ ΣΥΜΜΕΤΟΧΗ

09 - 11 ΔΕΚΕΜΒΡΙΟΥ 2021 • HOTEL LIMNEON • ΚΑΣΤΟΡΙΑ

ΠΑΡΑΣΚΕΥΗ 10 ΔΕΚΕΜΒΡΙΟΥ 2021

18.45 – 19.30

**ΔΟΥΡΥΦΟΡΙΚΗ
ΔΙΑΛΕΞΗ**

**ΠΡΟΕΔΡΕΙΟ
Δ. Ρούκας**

ΤΙΤΛΟΣ ΔΟΥΡΥΦΟΡΙΚΗΣ ΔΙΑΛΕΞΗΣ

Patients with Depression experiencing anhedonia and emotional blunting.
How common is it and what can be done about it?

Eduard Vieta, MD, PhD

Χορηγός: LUNDBECK HELLAS S.A.

19.30 – 21.00

ΣΥΜΠΟΣΙΟ

**ΠΡΟΕΔΡΕΙΟ
Χ. Τουλούμης**

**ΘΕΜΑΤΟΛΟΓΙΑ
ΨΥΧΙΑΤΡΙΚΗ ΤΟΥ
21^{ΟΥ} ΑΙΩΝΑ**

ΤΙΤΛΟΣ ΣΥΜΠΟΣΙΟΥ

Σύγχρονα όπλα στην αντιμετώπιση των ψυχικών διαταραχών.

Το διαδίκτυο και τα μέσα κοινωνικής δικτύωσης
στη συμβουλευτική θεραπεία των ψυχικών διαταραχών

Η. Βλάχος

Ο ρόλος της διατροφής στην ψυχιατρική: Ενδείξεις και δυνατότητες.

Γ. Γεωργαντόπουλος

Αντιφλεγμονώδεις προσεγγίσεις στη θεραπευτική της μείζονος κατάθλιψης.

Χ. Τουλούμης

**ΛΗΞΗ ΠΡΟΓΡΑΜΜΑΤΟΣ 2^{ΗΣ} ΗΜΕΡΑΣ
ΔΕΙΠΝΟ**

Lacto Levure®

PROBIO MOOD

Κοκκία για πόσιμο διάλυμα



Συμπλήρωμα διατροφής με 4 ειδικά επιλεγμένα προβιοτικά στελέχη *Lactobacillus* & *Bifidobacterium* για καλύτερη διάθεση και μείωση του στρες.

Περιέχει ένα συνδυασμό βακτηρίων που παράγουν γαλακτικό οξύ και εκτός των ρυθμιστικών λειτουργιών τους στην εντερική χλωρίδα, έχουν διεγερτικά αποτελέσματα στη λειτουργία του εγκεφάλου (άξονας εγκεφάλου-εντέρου, brain-gut axis).

Είναι κατάλληλο για άτομα με αγχώδη τρόπο ζωής που υποφέρουν συχνά από συμπτώματα όπως κακή διάθεση ή αίσθημα κόπωσης ως αποτέλεσμα του στρες.

Επίσης προσφέρει πρεβιοτικούς ολιγοσακχαρίτες, κλινικά μελετημένο εκχύλισμα σαφράν με αντικαταθλιπτική και αγχολυτική δράση καθώς και μαγνήσιο, για ακόμη πιο ενισχυμένη δράση.

1 φακελίσκος την ημέρα

Χαμηλή περιεκτικότητα σε σάκχαρα & νάτριο.

ΧΩΡΙΣ γλουτένη, γαλακτοκομικά προϊόντα, σόγια & γενετικά τροποποιημένους οργανισμούς.

Τα συμπληρώματα διατροφής δεν υποκαθιστούν την ισορροπημένη διατροφή



Pharmaceutical Laboratories S.A.

www.uni-pharma.gr



Zinovat®

FLUOXETINE HYDROCHLORIDE

Απλοποιεί καταστάσεις ...



ORAL SOL. 20 MG/5 ML VIAL

10 φιαλίδια



EF. TAB. 20 MG/TAB

12 αναβράζοντα δισκία

Απλοποιεί καταστάσεις με καινοτόμες πόσιμες φαρμακοτεχνικές μορφές φλουοξετίνης

- Κάθε φιαλίδιο πόσιμου διαλύματος λαμβάνεται απευθείας χωρίς να απαιτείται διάλυση σε νερό
- Τα αναβράζοντα δισκία διαλύονται σε μισό ποτήρι νερό
- Ευχάριστη λήψη
- Εξασφαλισμένη συμμόρφωση

Μοναδικές από του στόματος μορφές φλουοξετίνης



Pharmaceutical Laboratories S.A.

www.uni-pharma.gr



90

ΕΛ.Ε.ΨΥ.
ΕΛΛΗΝΙΚΗ ΕΤΑΙΡΕΙΑ ΚΛΙΝΙΚΗΣ
ΨΥΧΟΦΑΡΜΑΚΟΛΟΓΙΑΣ

**ΠΑΝΕΛΛΗΝΙΟ ΣΥΝΕΔΡΙΟ
ΚΛΙΝΙΚΗΣ ΨΥΧΟΦΑΡΜΑΚΟΛΟΓΙΑΣ**

ΜΕ ΔΙΕΘΝΗ ΣΥΜΜΕΤΟΧΗ

09 - 11 ΔΕΚΕΜΒΡΙΟΥ 2021 • HOTEL LIMNEON • ΚΑΣΤΟΡΙΑ

ΣΑΒΒΑΤΟ 11 ΔΕΚΕΜΒΡΙΟΥ 2021

09.30 – 11.00

ΣΥΜΠΟΣΙΟ

ΠΡΟΕΔΡΕΙΟ
Β. Μασδράκης

ΘΕΜΑΤΟΛΟΓΙΑ
ΚΑΤΑΘΛΙΨΗ

ΤΙΤΛΟΣ ΣΥΜΠΟΣΙΟΥ

**Συναισθηματικές και αγχώδεις διαταραχές:
Νέες φαρμακευτικές προοπτικές**

Εξετάζοντας θεραπευτικές προσεγγίσεις με επικέντρωση σε ουσίες που ρυθμίζουν τη δράση των οπιοειδών και του γλουταμικού.

Γ. Μούκας

Αντισπασμικά και αντιψυχωτικά φάρμακα στις αγχώδεις διαταραχές.

Β. Μασδράκης

Κεταμίνη και κατάθλιψη υπό το φάσμα του σύγχρονου ενθουσιασμού:
Μηχανισμός δράσης – ενδείξεις

Γ. Παπαγεωργίου

11.00 – 11.45

ΔΟΥΡΥΦΟΡΙΚΗ
ΔΙΑΛΕΞΗ

ΠΡΟΕΔΡΕΙΟ
Γ. Τζεφεράκος

ΤΙΤΛΟΣ ΔΟΥΡΥΦΟΡΙΚΗΣ ΔΙΑΛΕΞΗΣ

Η διακριτική γοητεία της πρωτοτυπίας.

Ε. Ντούρος

Χορηγός: BIANEΞ A.E.

11.45 – 12.15

**ΔΙΑΛΕΙΜΜΑ – ΚΑΦΕΣ
ΕΠΙΣΚΕΨΗ ΣΤΟΝ ΕΚΘΕΣΙΑΚΟ ΧΩΡΟ**



ΕΛ.Ε.ΨΥ.
ΕΛΛΗΝΙΚΗ ΕΤΑΙΡΕΙΑ ΚΛΙΝΙΚΗΣ
ΨΥΧΟΦΑΡΜΑΚΟΛΟΓΙΑΣ

**ΠΑΝΕΛΛΗΝΙΟ ΣΥΝΕΔΡΙΟ
ΚΛΙΝΙΚΗΣ ΨΥΧΟΦΑΡΜΑΚΟΛΟΓΙΑΣ**

ΜΕ ΔΙΕΘΝΗ ΣΥΜΜΕΤΟΧΗ

09 - 11 ΔΕΚΕΜΒΡΙΟΥ 2021 • HOTEL LIMNEON • ΚΑΣΤΟΡΙΑ

ΣΑΒΒΑΤΟ 11 ΔΕΚΕΜΒΡΙΟΥ 2021

12.15 – 13.00

**ΔΟΥΡΥΦΟΡΙΚΗ
ΔΙΑΛΕΞΗ**

ΠΡΟΕΔΡΕΙΟ
Ν. Στεφανής

ΤΙΤΛΟΣ ΔΟΥΡΥΦΟΡΙΚΗΣ ΔΙΑΛΕΞΗΣ

Cariprazine from the clinical perspective:
New clues in the treatment of schizophrenia
Göran Hajak

Χορηγός: RECORDATI

13.00 – 14.30

ΣΥΜΠΟΣΙΟ

ΠΡΟΕΔΡΕΙΟ
Α. Πολίτης

**ΘΕΜΑΤΟΛΟΓΙΑ
ΨΥΧΙΑΤΡΙΚΗ &
ΝΟΗΣΗ**

ΤΙΤΛΟΣ ΣΥΜΠΟΣΙΟ

Αντιμέτωποι με τις νοητικές δυσχέρειες στις ψυχικές διαταραχές.

Φαρμακευτική θεραπεία στις εκπρωτικές νοητικές λειτουργίες
στη διπολική διαταραχή τύπου Ι.

Χ. Τουλούμης

Φαρμακευτική αντιμετώπιση της ήπιας νοητικής δυσλειτουργίας σε άτομα της
τρίτης ηλικίας.

Α. Πολίτης

Ψυχοτρόπα φάρμακα που προκαλούν νοητική δυσλειτουργία – αντιμετώπιση.

Δ. Κόντης

14.30 – 16.00

ΜΕΣΗΜΒΡΙΝΗ ΔΙΑΚΟΠΗ



ΣΑΒΒΑΤΟ 11 ΔΕΚΕΜΒΡΙΟΥ 2021

16.00 – 18.00

ΣΥΜΠΟΣΙΟ

ΠΡΟΕΔΡΕΙΟ

Δ. Δικαίος

ΘΕΜΑΤΟΛΟΓΙΑ

ΔΙΠΟΛΙΚΗ

ΔΙΑΤΑΡΑΧΗ

ΤΙΤΛΟΣ ΣΥΜΠΟΣΙΟΥ

Διπολική διαταραχή: Από τη θεωρία στην πράξη.

Αιτιοπαθολογικοί μηχανισμοί και η σημασία των γενετικών παραμέτρων.

Π. Φερεντίνος

Δυσκολίες στη διάγνωση και οι συνέπειες στην πρόγνωση.

Θ. Μουγιάκος

Νέες φαρμακευτικές ουσίες: Ο γρίφος της συνεχιζόμενης θεραπείας.

Γ. Μούκας

Η διπολική διαταραχή στη γυναίκα της αναπαραγωγικής ηλικίας.

Α. Σπυροπούλου

18.00 – 18.45

**ΔΟΥΡΥΦΟΡΙΚΗ
ΔΙΑΛΕΞΗ**

ΠΡΟΕΔΡΕΙΟ

Ν. Στεφανής

ΤΙΤΛΟΣ ΔΟΥΡΥΦΟΡΙΚΗΣ ΔΙΑΛΕΞΗΣ

Είναι η αρχή το ήμισυ του παντός στην αντιμετώπιση της σχιζοφρένειας;

Σταδιοποίηση των θεραπευτικών στόχων στο πρώτο ψυχωτικό επεισόδιο.

Ν. Στεφανής

Με ποια θεραπευτικά μέσα μπορούμε να παρέμβουμε αποτελεσματικά στο αρχικό στάδιο της νόσου με βάση την κλινική εμπειρία και τη βιβλιογραφία;

Στ. Δημητρακόπουλος

Χορηγός: LUNDBECK HELLAS S.A.

18.45 – 19.15

**ΔΙΑΛΕΙΜΜΑ – ΚΑΦΕΣ
ΕΠΙΣΚΕΨΗ ΣΤΟΝ ΕΚΘΕΣΙΑΚΟ ΧΩΡΟ**



9^Ο



**ΠΑΝΕΛΛΗΝΙΟ ΣΥΝΕΔΡΙΟ
ΚΛΙΝΙΚΗΣ ΨΥΧΟΦΑΡΜΑΚΟΛΟΓΙΑΣ**

ΜΕ ΔΙΕΘΝΗ ΣΥΜΜΕΤΟΧΗ

09 - 11 ΔΕΚΕΜΒΡΙΟΥ 2021 • HOTEL LIMNEON • ΚΑΣΤΟΡΙΑ

ΣΑΒΒΑΤΟ 11 ΔΕΚΕΜΒΡΙΟΥ 2021

19.15 – 20.00

**ΔΟΥΡΥΦΟΡΙΚΗ
ΔΙΑΛΕΞΗ**

**ΠΡΟΕΔΡΕΙΟ
Ν. Στεφανής**

ΤΙΤΛΟΣ ΔΟΥΡΥΦΟΡΙΚΗΣ ΣΙΑΛΕΞΗΣ

The Benefit of Early Treatment in Treatment-Resistant Schizophrenia: From Data to Clinical Experience With Clozapine

Prof Christoph U Correll

Χορηγός: VIATRIS

20.00 – 20.45

**ΔΟΥΡΥΦΟΡΙΚΗ
ΔΙΑΛΕΞΗ**

**ΠΡΟΕΔΡΕΙΟ
Π. Κακκαβάς**

ΤΙΤΛΟΣ ΔΟΥΡΥΦΟΡΙΚΗΣ ΣΙΑΛΕΞΗΣ

Η φαρμακογενετική στην ψυχιατρική κλινική πράξη.

Δ. Ρούκας

Χορηγός: iDNA GENOMICS

20.45 – 21.15

ΔΙΑΛΕΞΗ

**ΠΡΟΕΔΡΕΙΟ
Ι. Χατζημανώλης**

ΤΙΤΛΟΣ ΔΙΑΛΕΞΗΣ

Η πρόοδος στην έρευνα της ψυχιατρικής και οι αλλαγές στην καθημερινή μας πρακτική: Τα καλύτερα για τη διαίτηα 2020-2021.

Ν. Σμυρνής

**ΛΗΞΗ ΣΥΝΕΔΡΙΟΥ
ΔΕΙΠΝΟ**



9⁰



ΕΛ.Ε.ΨΥ.
ΕΛΛΗΝΙΚΗ ΕΤΑΙΡΕΙΑ ΚΛΙΝΙΚΗΣ
ΨΥΧΟΦΑΡΜΑΚΟΛΟΓΙΑΣ

**ΠΑΝΕΛΛΗΝΙΟ ΣΥΝΕΔΡΙΟ
ΚΛΙΝΙΚΗΣ ΨΥΧΟΦΑΡΜΑΚΟΛΟΓΙΑΣ**

ΜΕ ΔΙΕΘΝΗ ΣΥΜΜΕΤΟΧΗ

09 - 11 ΔΕΚΕΜΒΡΙΟΥ 2021 • HOTEL LIMNEON • ΚΑΣΤΟΡΙΑ

ΧΟΡΗΓΟΙ

		
		
		
		
		 Pharmaceutical Laboratories S.A.

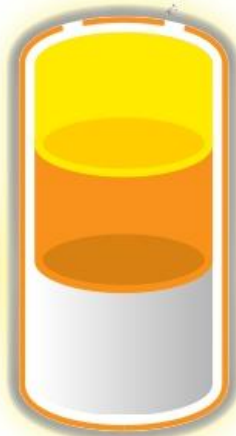

INVEGA®

PALIPERIDONE

Δισκία παρατεταμένης αποδέσμευσης

Για περισσότερες πληροφορίες συμβουλευτείτε την Περιλήψη των Χαρακτηριστικών του Προϊόντος INVEGA.

ΤΡΟΠΟΣ ΔΙΑΘΕΣΗΣ : Φαρμακευτικό προϊόν για το οποίο απαιτείται ιατρική συνταγή.

ΣΥΣΚΕΥΑΣΙΕΣ – ΤΙΜΕΣ :

- 3 mg/TAB (BT x 28 tabs) Νοσοκομειακή Τιμή (NT) : 61,17 €, Λιανική Τιμή (ΛΤ) : 89,43 €
- 6 mg / TAB (BT x 28 tabs) NT: 63,24 €, ΛΤ : 92,47 €
- 9 mg/TAB (BT x 28 tabs) NT: 68,75 €, ΛΤ : 100,51 €

Βοηθήστε να γίνουν τα φάρμακα πιο ασφαλή και Αναφέρετε
ΟΛΕΣ τις ανεπιθύμητες ενέργειες για
ΟΛΑ τα φάρμακα
Συμπληρώνοντας την «ΚΙΤΡΙΝΗ ΚΑΡΤΑ»



Τοπικός αντιπρόσωπος για την Ελλάδα
JANSSEN-CILAG ΦΑΡΜΑΚΕΥΤΙΚΗ Α.Ε.Β.Ε.
Λεωφόρος Ειρήνης 56, 151 21, Πεύκη, Αθήνα, Τηλ.: 210 8090000
www.janssen.com.gr

Αρ. Γ.Ε.ΜΗ. 000314201000

Προώθηση και Διανομή από :



BIANEX A.E. - Έδρα : οδός Τατοίου, 18° χλμ. Ε.Ο. Αθηνών – Λαμίας
146 71 Ν. Ερυθραία Αττικής, Ταχ. Θυρίδα 52894, 146 10 Ν. Ερυθραία,
Τηλ. : 210 8009111 • Fax: 210 8071573 • E-mail: mailbox@vianex.gr
WEBSITE: www.vianex.gr • ΘΕΣΣΑΛΟΝΙΚΗ: Ακαδημίου 113,
562 24 Εύοσμος Θεσσαλονίκης, Τηλ.: 2310 861683

ΑΡ. Γ.Ε.ΜΗ. 000274201000

VE-21276-INV-10/2021

CP-261389/INV/0921/001